Inventaire des ouvrages hydrauliques sur le cours principal de la Trézence et de la Soie - 2013

Photo : B. AMSLER

Atlas cartographique

Sources des données d'inventaire :
Stage Licence UQEaux (Université de Poitiers) – B. AMSLER
Réalisation :
SYMBO - 2013

LISTE DES CARTOGRAPHIES

Cartographie générale	0
FOND BDORTHO® DE L'IGN	
Loulay	1
Vergné	2
Lozay	3
Migré	4
Bernay Saint Martin	5
Courant	6
Puyrolland	7
Landes	8
Chantemerle sur la Soie	9
Saint Loup	10
Tonnay-Boutonne	11
FOND SCAN25® DE L'IGN	
Loulay	12
Vergné	13
Lozay	14
Migré	15
Bernay Saint Martin	16
Courant	17
Puyrolland	18
Landes	19
Chantemerle sur la Soie	20
Saint Loup	21
Tonnay-Boutonne	22
ANNEXES	
Fiches ouvrages	23

CARTOGRAPHIE GENERALE

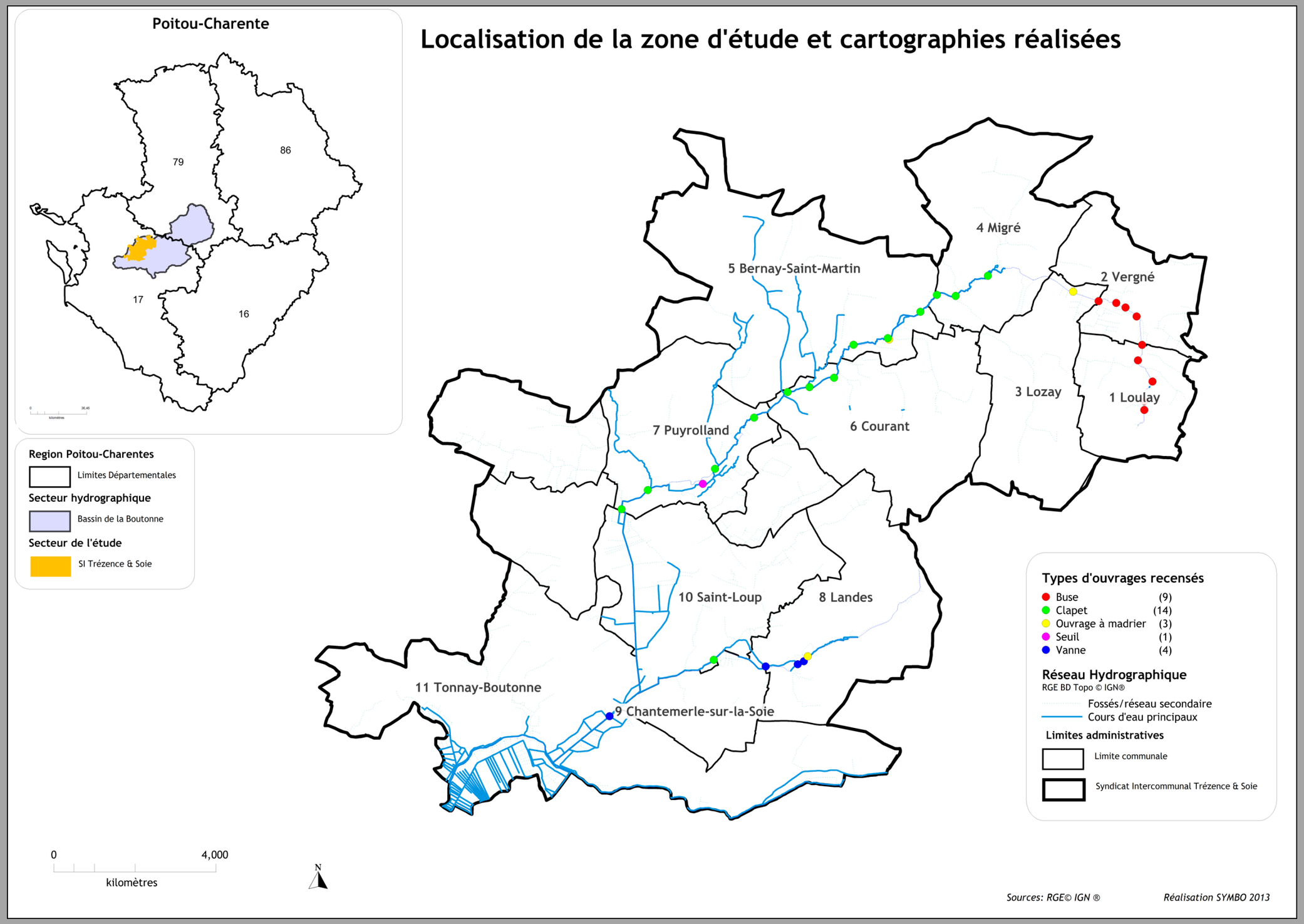

LOULAY

Ouvrages hydrauliques sur la commune de Loulay

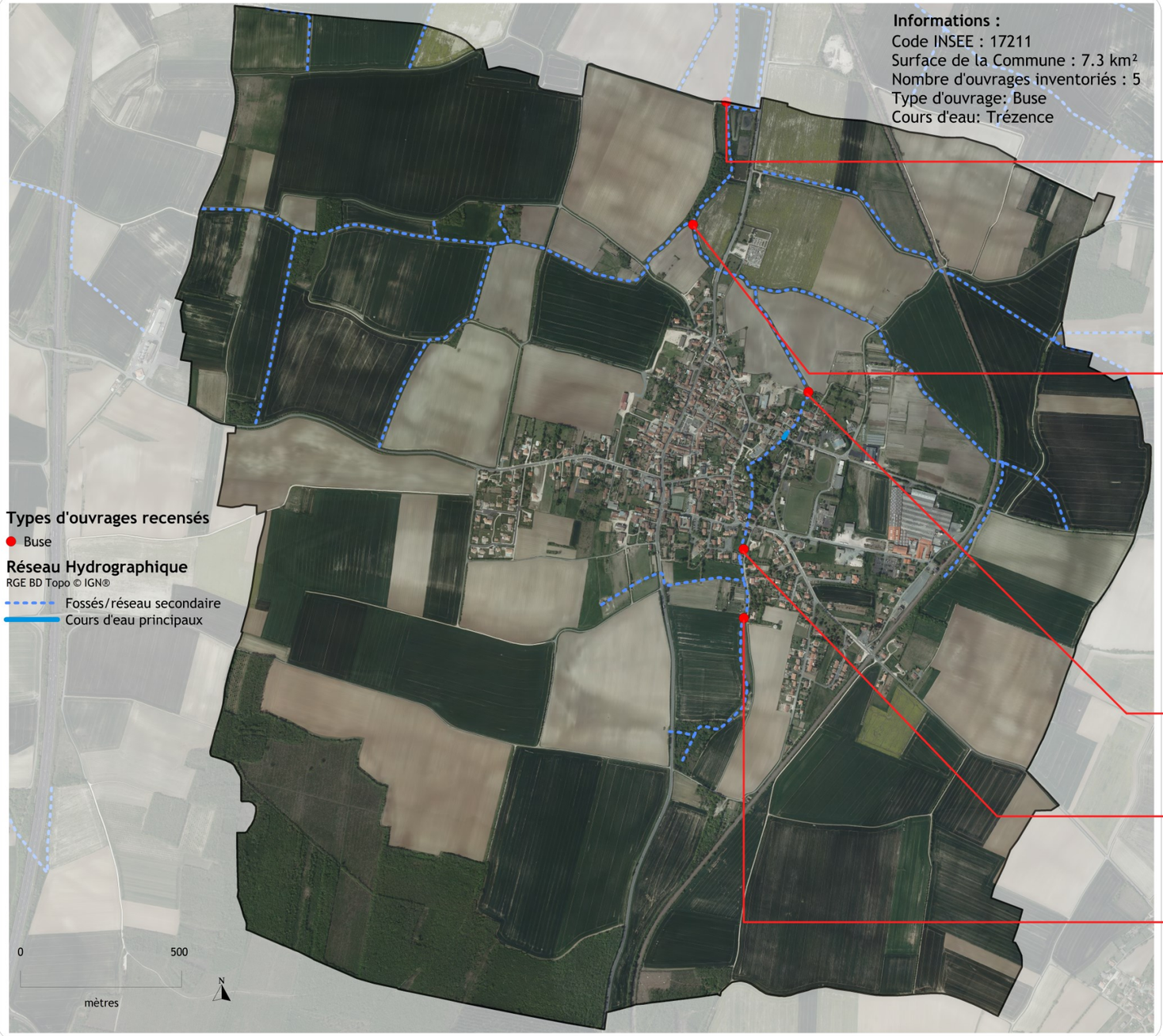

Ouvrage n°5 : buse
Caractéristiques de l'ouvrage :
Longueur : 5 m
Diamètre : 0,8 m

Ouvrage n°4 : buse
Caractéristiques de l'ouvrage :
Longueur : 6 m
Diamètre : 0,8 m

Ouvrage n°3 : buse
Caractéristiques de l'ouvrage :
Longueur : 5 m
Diamètre : 0,8 m

Ouvrage n°2: buse
Caractéristiques de l'ouvrage :
Longueur : 2 m
Diamètre : 0,8 m

Ourvrage n°1 : double buse
Caractéristiques de l'ouvrage :
Longueur : 25 m
Diamètre : 0,8 m

Réalisation: SYMBO 2013
Sources: RGE (Orthophotoplan, BD topo) . IGN©®
Inventaire des ouvrages : SYMBO 2013 -Photgraphie: Amsler.B

VERGNE

Ouvrages hydrauliques sur la commune de Vergné

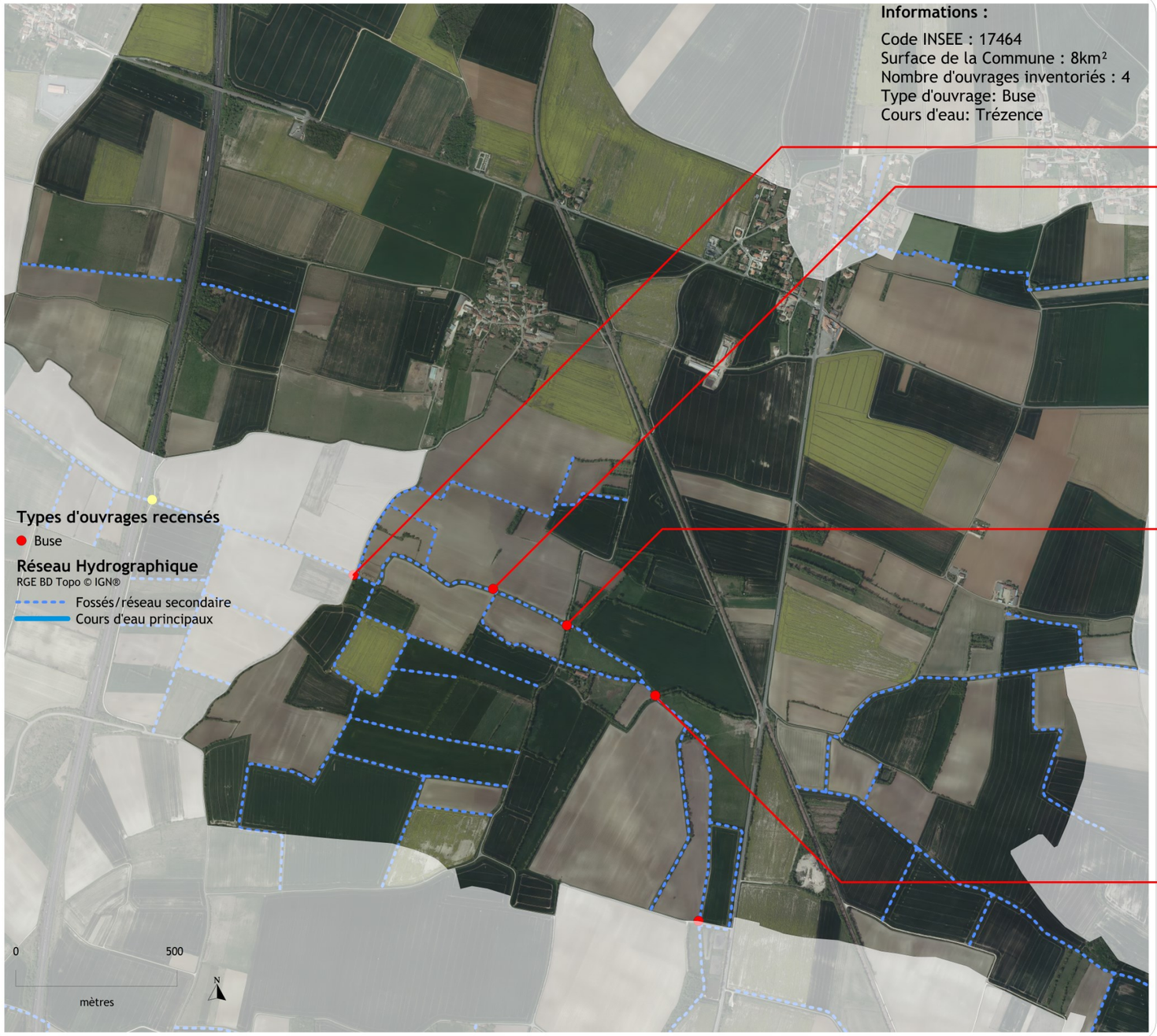

Ouvrage n°9 : buse
Caractéristiques de l'ouvrage :
Longueur : 5 m
Diamètre : 0,8 m

Ouvrage n°8 : buse
Caractéristiques de l'ouvrage :
Longueur : 4 m
Diamètre : 0,8 m

Ourvrage n°7 : buse
Caractéristiques de l'ouvrage :
Longueur : 4 m
Diamètre : 0,8 m

Ourvrage n°6 : double buse
Caractéristiques de l'ouvrage :
Longueur : 4 m
Diamètre : 0,8 m

Réalisation: SYMBO 2013
Sources: RGE (Orthophotoplan, BD topo) . IGN©®
Inventaire des ouvrages : SYMBO 2013 -Photgraphie: Amsler.B

LOZAY

Ouvrages hydrauliques sur la commune de Lozay

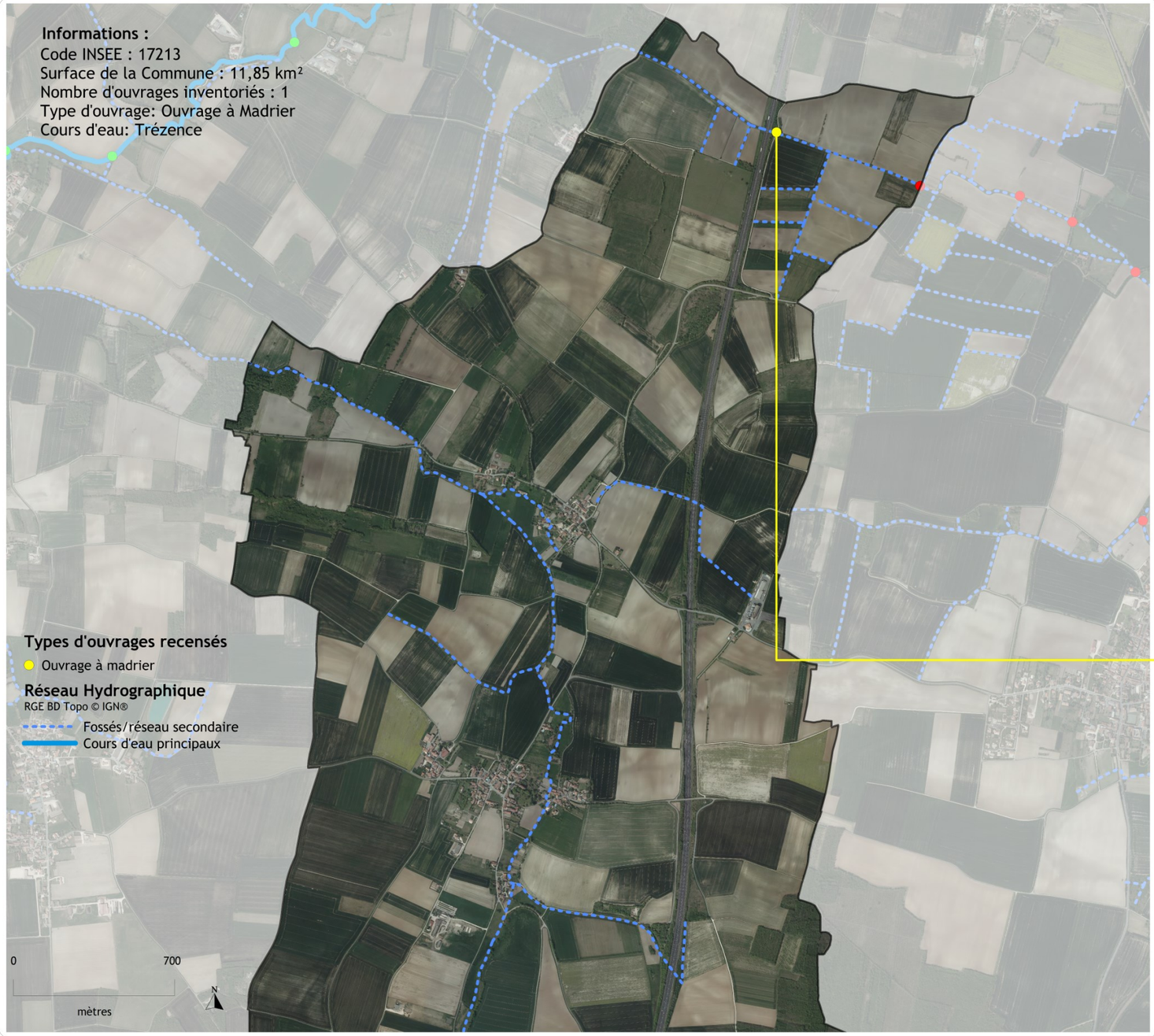

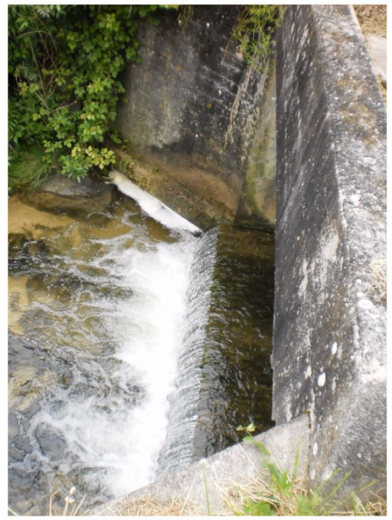

Ouvrage n° 10 : Ouvrage à madrier

Caractéristiques de l'ouvrage :
Longueur : 0,50 m
Largeur : 3 m
Hauteur : 1,2 m
Etat : Abandon

Réalisation: SYMBO 2013
Sources: RGE (Orthophotoplan, BD topo) . IGN©®
Inventaire des ouvrages : SYMBO 2013 -Photgraphie: Amsler.B

MIGRE

Ouvrages hydrauliques sur la commune de Migré

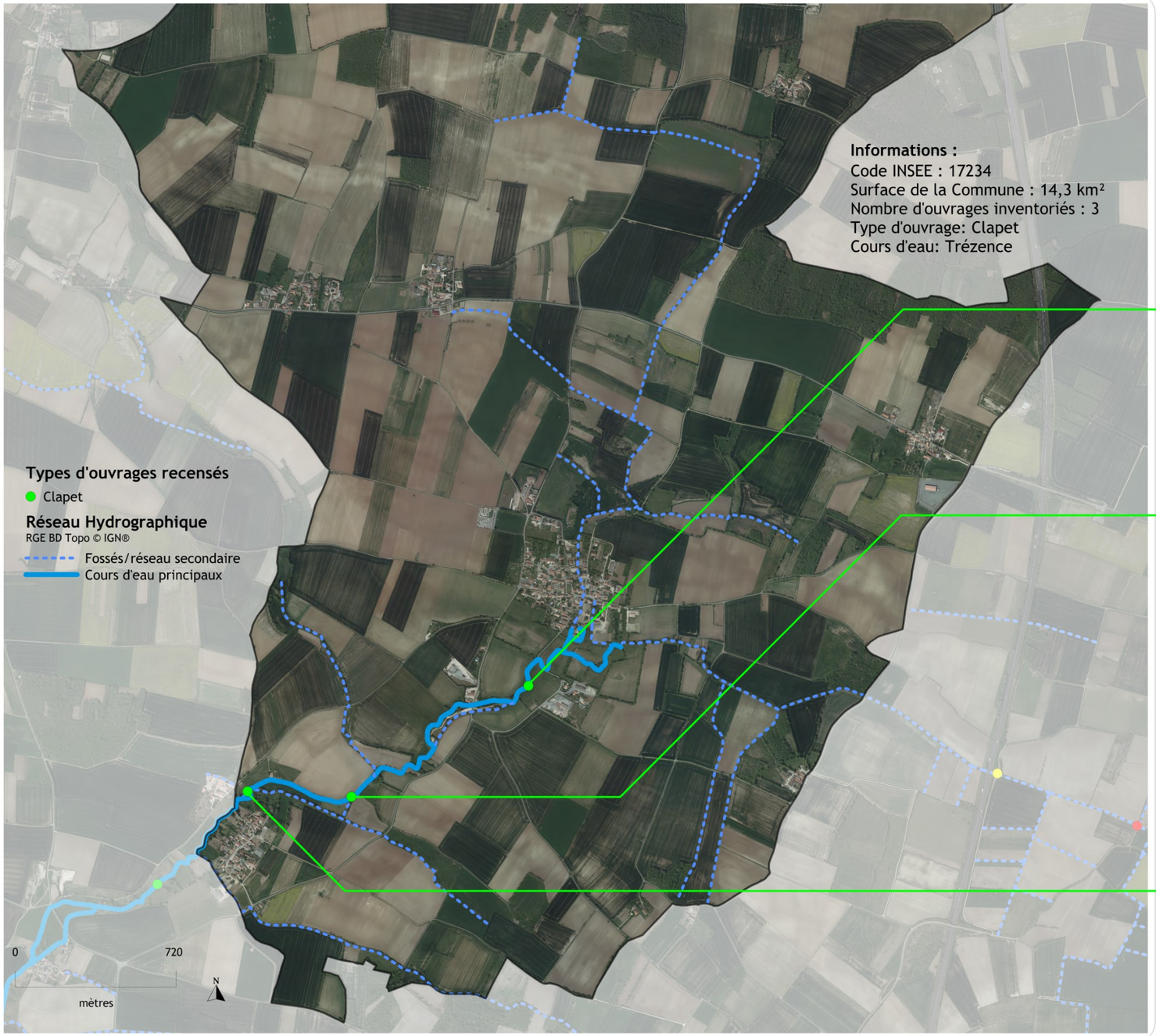

Ourvrage n°11 : clapet
Caractéritiquesde l'ouvrage :
Longueur : 6 m
Largeur: 3 m
Hauteur : 2,5 m
Gestion: publique

Ourvrage n°12 : clapet
Caractéristiques de l'ouvrage :
Longueur : 5 m
Largeur : 3 m
Hauteur : 2,9 m
Gestion : publique

Ourvrage n°13 : clapet
Caractéristiques de l'ouvrage :
Longueur : 5 m
Largeur : 3,5 m
Hauteur : 3 m
Gestion: privée

Réalisation: SYMBO 2013
Sources: RGE (Orthophotoplan, BD topo) . IGN©®
Inventaire des ouvrages : SYMBO 2013 -Photgraphie: Amsler.B

BERNAY SAINT MARTIN

Ouvrages hydrauliques sur la commune de Bernay-Saint-Martin

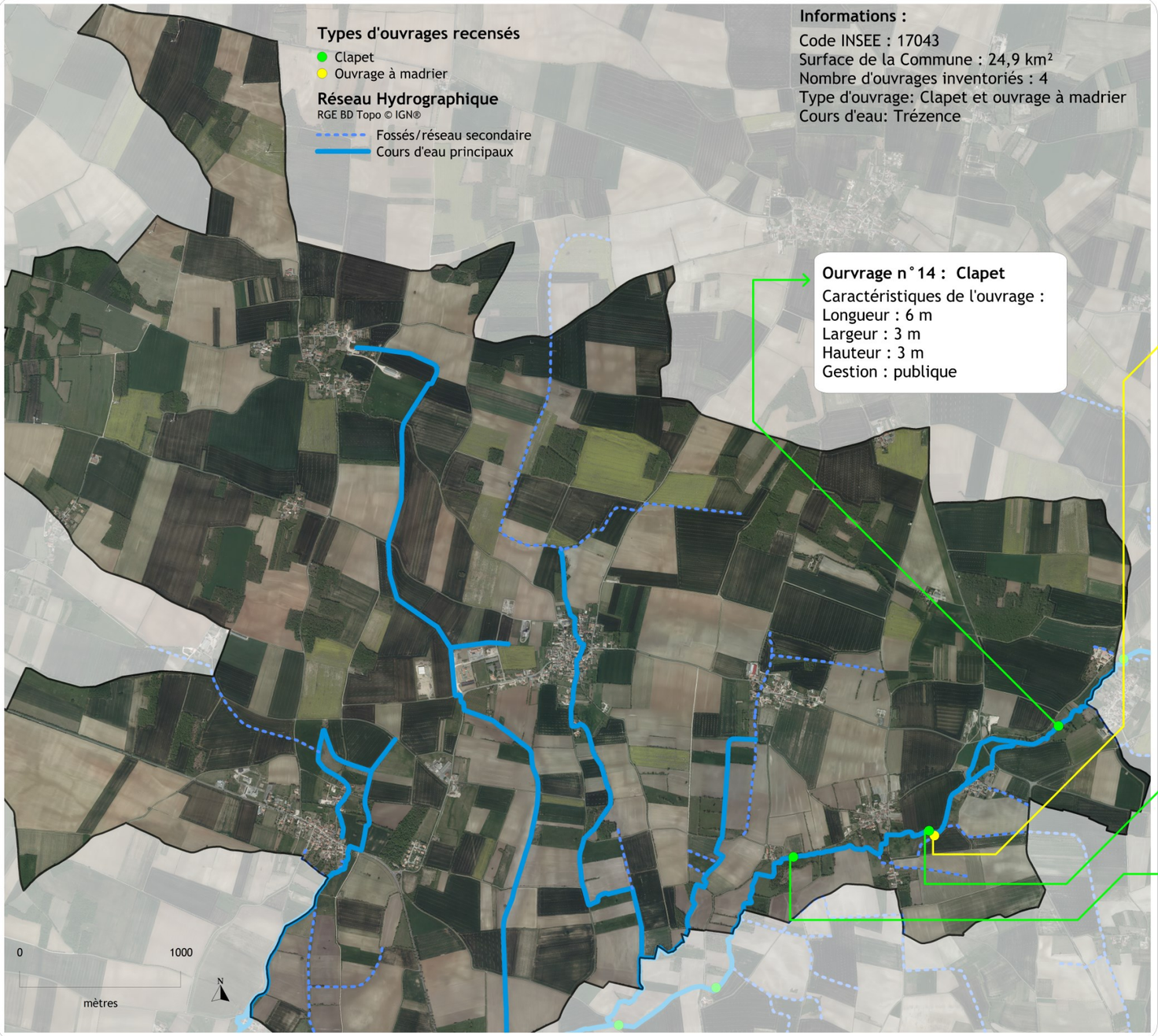

Ourvrage n°15 : Ouvrage à madrier

Caractéristiques de l'ouvrage :
Longueur : 0,7 m
Largeur : 3 m
Hauteur : 1 m
Gestion : publique

Ourvrage n°16 : Clapet

Caractéristiques de l'ouvrage :
Longueur : 1,2 m
Largeur : 6 m
Hauteur : 2,2 m
Gestion : publique

Ourvrage n°17 : Clapet

Caractéristiques de l'ouvrage :
Longueur : 5 m
Largeur : 6 m
Hauteur : 2,2 m
Gestion : publique

Réalisation: SYMBO 2013
Sources: RGE (Orthophotoplan, BD topo) . IGN©®
Inventaire des ouvrages: SYMBO 2013 - Photographie: Amsler.B

COURANT

Ouvrages hydrauliques sur la commune de Courant

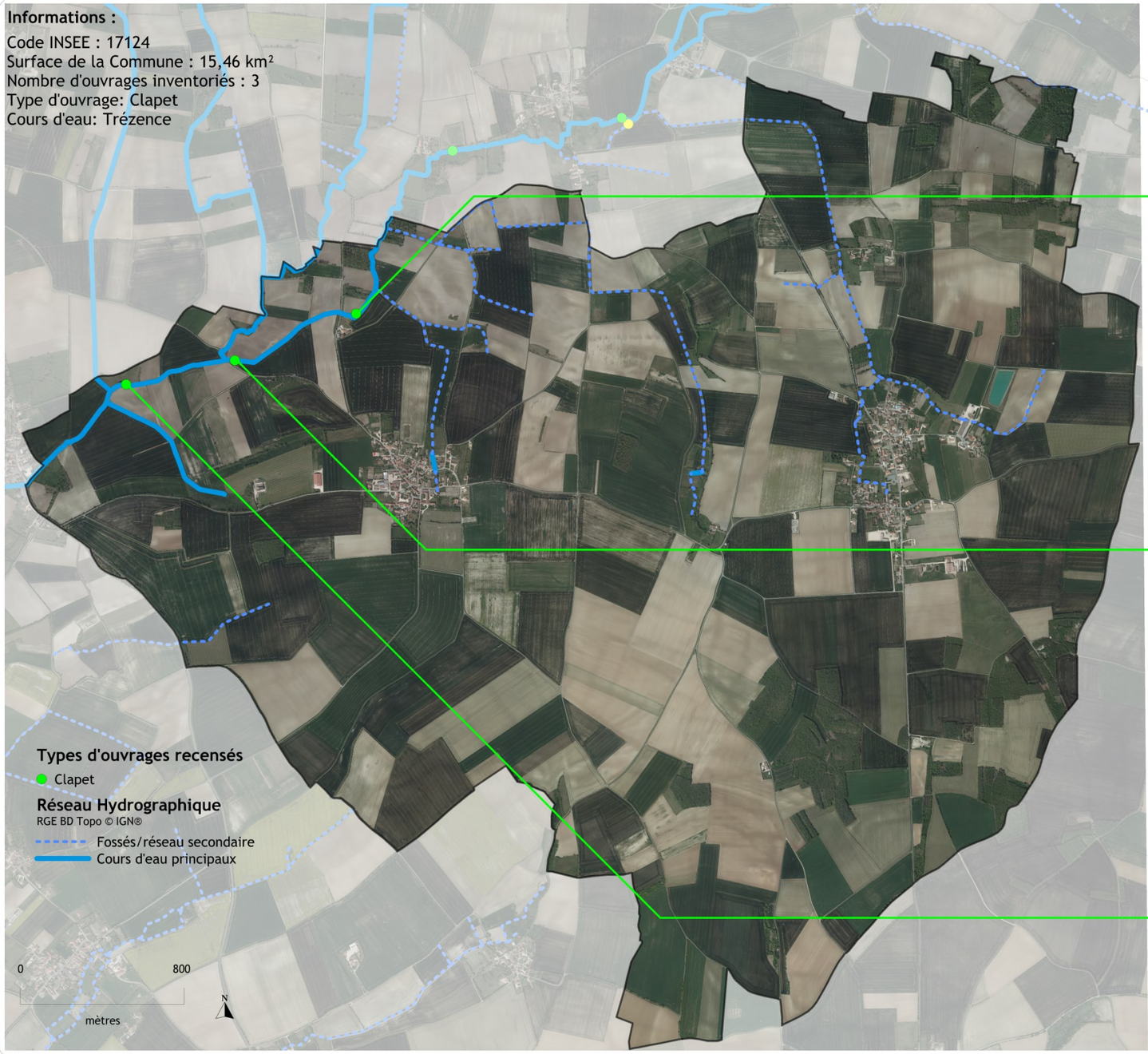

Ourvrage n°18: Clapet

Caractéristiques de l'ouvrage :
Longueur : 1,3 m
Largeur : 6 m
Hauteur : 2,5 m
Gestion : publique

Ourvrage n°19: Clapet

Caractéristiques de l'ouvrage :
Longueur : 6 m
Largeur : 5 m
Hauteur : 3 m
Gestion : publique

Ourvrage n°20: Clapet

Caractéristiques de l'ouvrage :
Longueur : 6 m
Largeur : 7 m
Hauteur : 2,5 m
Gestion : publique

Réalisation: SYMBO 2013
Sources: RGE (Orthophotoplan, BD topo) . IGN©®
Inventaire des ouvrages: SYMBO 2013 - Photographie: Amsler.B

PUYROLLAND

Ouvrages hydrauliques sur la commune de Puyrolland

Informations :
Code INSEE : 17294
Surface de la Commune : 12.98 km²
Nombre d'ouvrages inventoriés : 5
Type d'ouvrage: Clapet et seuil
Cours d'eau: Trézence

Ourvrage n°21: Clapet
Caractéristiques de l'ouvrage :
Longueur : 6 m
Largeur : 6 m
Hauteur : 2,6 m
Gestion : publique

Ourvrage n°22: Clapet
Caractéristiques de l'ouvrage :
Longueur : 4 m
Largeur : 10 m
Hauteur : 2,5 m
Gestion : privée

Ourvrage n°23: Seuil
Caractéristiques de l'ouvrage :
Largeur : 10 m
Gestion : sans gestion

Ourvrage n°24: Clapet
Caractéristiques de l'ouvrage :
Longueur : 4 m
Largeur : 11 m
Hauteur : 3 m
Gestion : publique

Ourvrage n°25: Clapet
Caractéristiques de l'ouvrage :
Longueur : 3 m
Largeur : 12 m
Hauteur : 2,9 m
Gestion : à l'abandon

Réalisation: SYMBO 2013
Sources: RGE (Orthophotoplan, BD topo) . IGN©®
Inventaire des ouvrages: SYMBO 2013 - Photographie: Amsler.B

LANDES

Ouvrages hydrauliques sur la commune de Landes

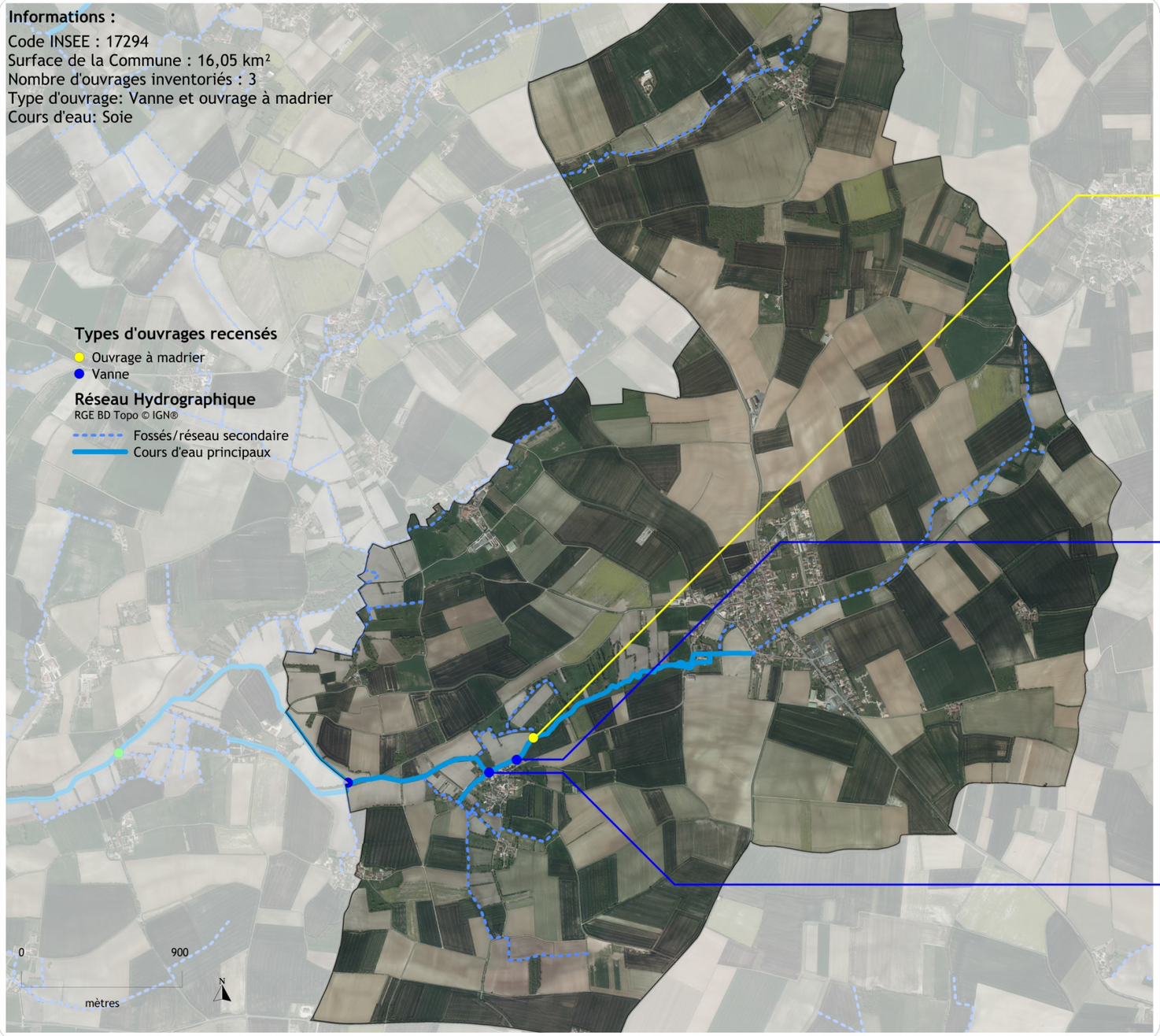

Ourvrage n°26: Ouvrage à madrier

Caractéristiques de l'ouvrage :
Longueur : 3 m
Largeur : 4,5 m
Hauteur : 1,9 m
Gestion : publique

Ourvrage n°24: Vanne

Caractéristiques de l'ouvrage :
Longueur : 1,5 m
Largeur : 3 m
Hauteur : 1,1 m
Gestion : publique

Ourvrage n°28: Vanne

Caractéristiques de l'ouvrage :
Longueur : 3 m
Largeur : 3 m
Hauteur : 1 m
Gestion :privée

Réalisation: SYMBO 2013
Sources: RGE (Orthophotoplan, BD topo) . IGN©®
Inventaire des ouvrages: SYMBO 2013 - Photographie: Amsler.B