Carte 32a : Zones humides ou potentiellement humides connues en 2017 - zoom Nord

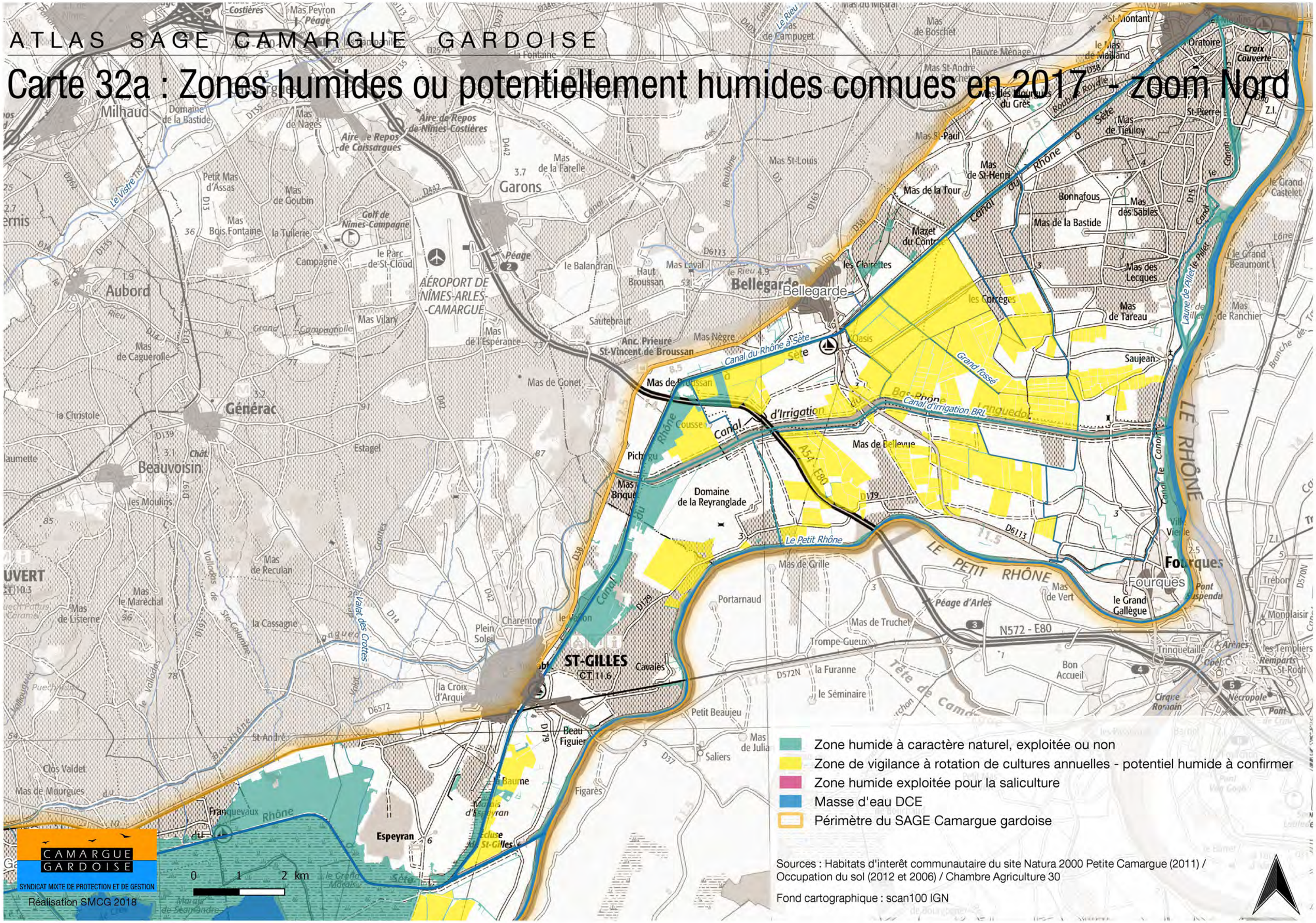

Carte 32b : Zones humides ou potentiellement humides connues en 2017 zoom centre

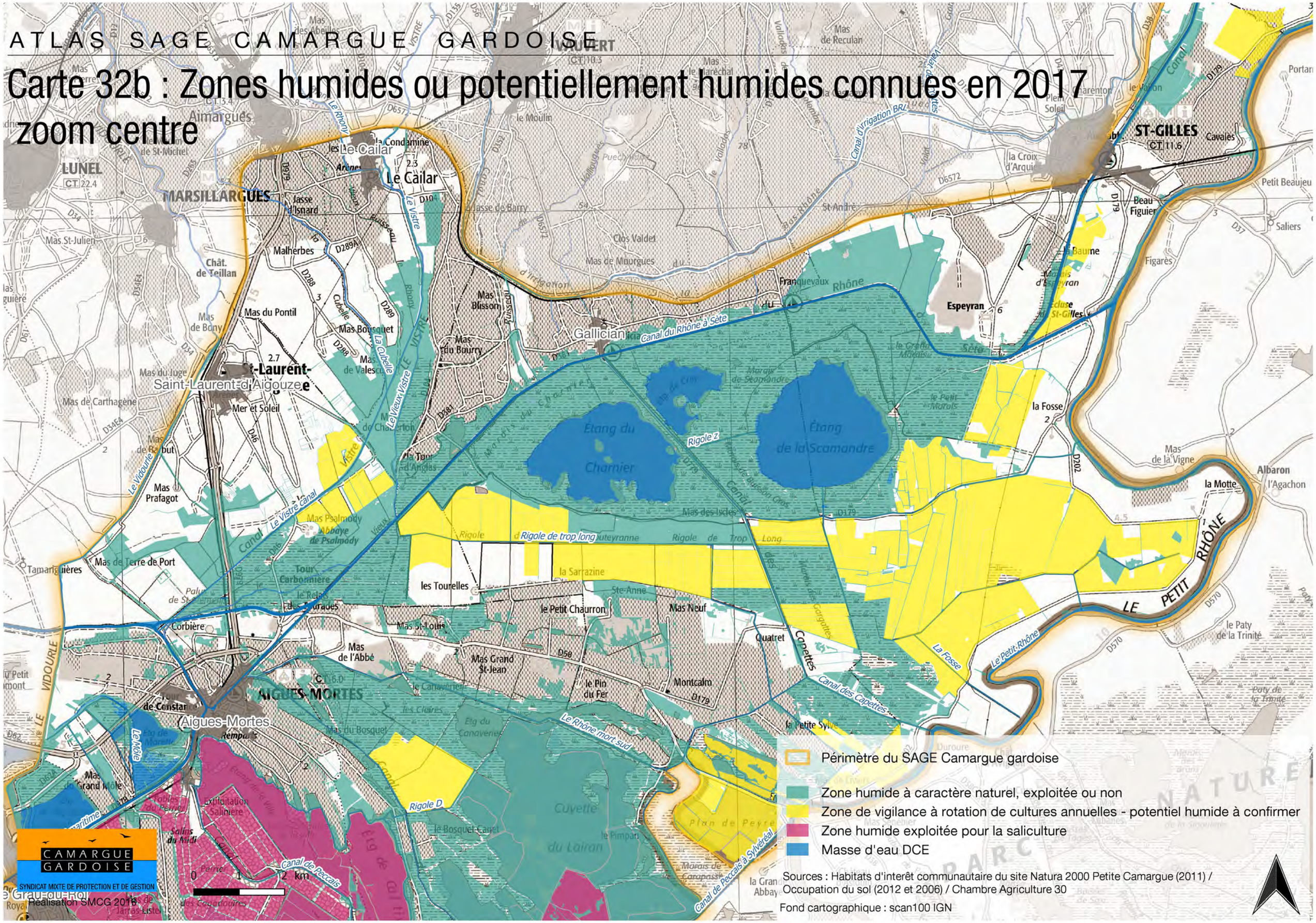

Carte 32c : Zones humides ou potentiellement humides connues en 2017 - zoom Sud

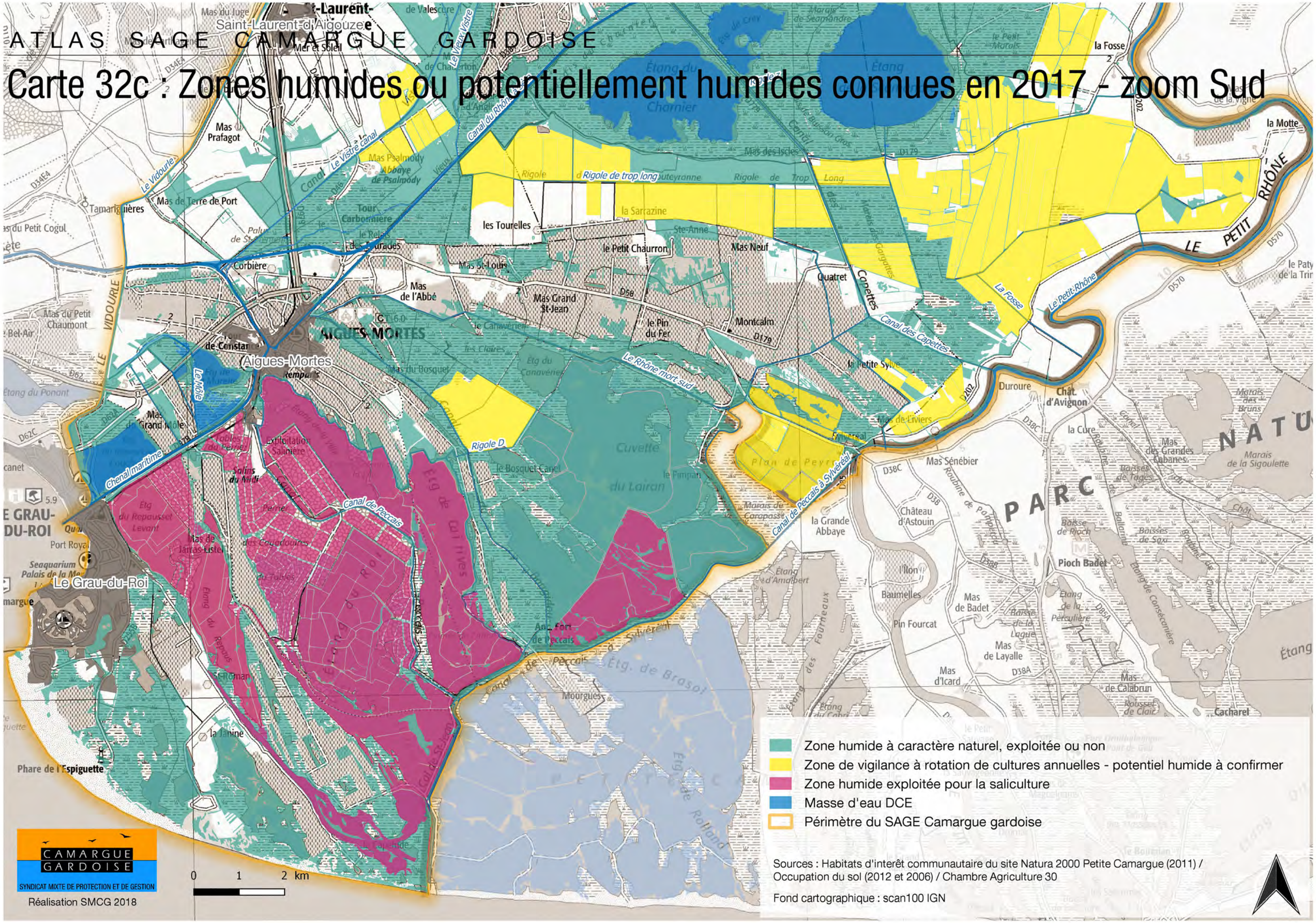
Zone humide à caractère naturel, exploitée ou non
Zone de vigilance à rotation de cultures annuelles - potentiel humide à confirmer
Zone humide exploitée pour la saliculture
Masse d'eau DCE
Périmètre du SAGE Camargue gardoise
Sources : Habitats d'interêt communautaire du site Natura 2000 Petite Camargue (2011) / Occupation du sol (2012 et 2006) / Chambre Agriculture 30
Fond cartographique : scan100 IGN
0 1 2 km
CAMARGUE GARDOISE
SYNDICAT MIXTE DE PROTECTION ET DE GESTION
Réalisation SMCG 2018
Aigues-Mortes
Le Grau-du-Roi
Saint-Laurent-d'Aigouze
Canal du Rhône
Le Vistre canal
Le Vidourle
Le Petit Rhône
Canal des Capettes
Le Rhône mort sud
Canal de Peccais
Canal de Peccais à Sylvéréal
Chenal maritime
Étang du Charnier
Étang du Ponant
Étg. de Brasoi
Étg. de Rolland
Étang d'Amabert
Étang de la Péculière
Étang de Consécanière
Étang des Fourneaux
Étang du Repaus
Étg du Repausset Levant
Étg du Canavère
Étg de Cul Nives
Étang du Roi
Étang du Lairan
Étang de Carapasse
Étang de Sigoulette
Étang de Brusson Gros
Étang de Seymandre
Étang de Crier
Étang de Valescure
Étang de Charlton
Étang de Rigoulet
Étang de Rigole de trop long
Étang de Rigole D
Étang de Rigole de Trop Long
Étang de Rigole d'Aiguevive
Étang de Rigole de Vistre
Étang de Rigole de Canal
Étang de Rigole de Canal de Peccais
Étang de Rigole de Canal de Peccais à Sylvéréal
Étang de Rigole de Canal de Peccais à Sylvéréal
Étang de Rigole de Canal de Peccais à Sylvéréal

Carte 33 : Espace en saliculture

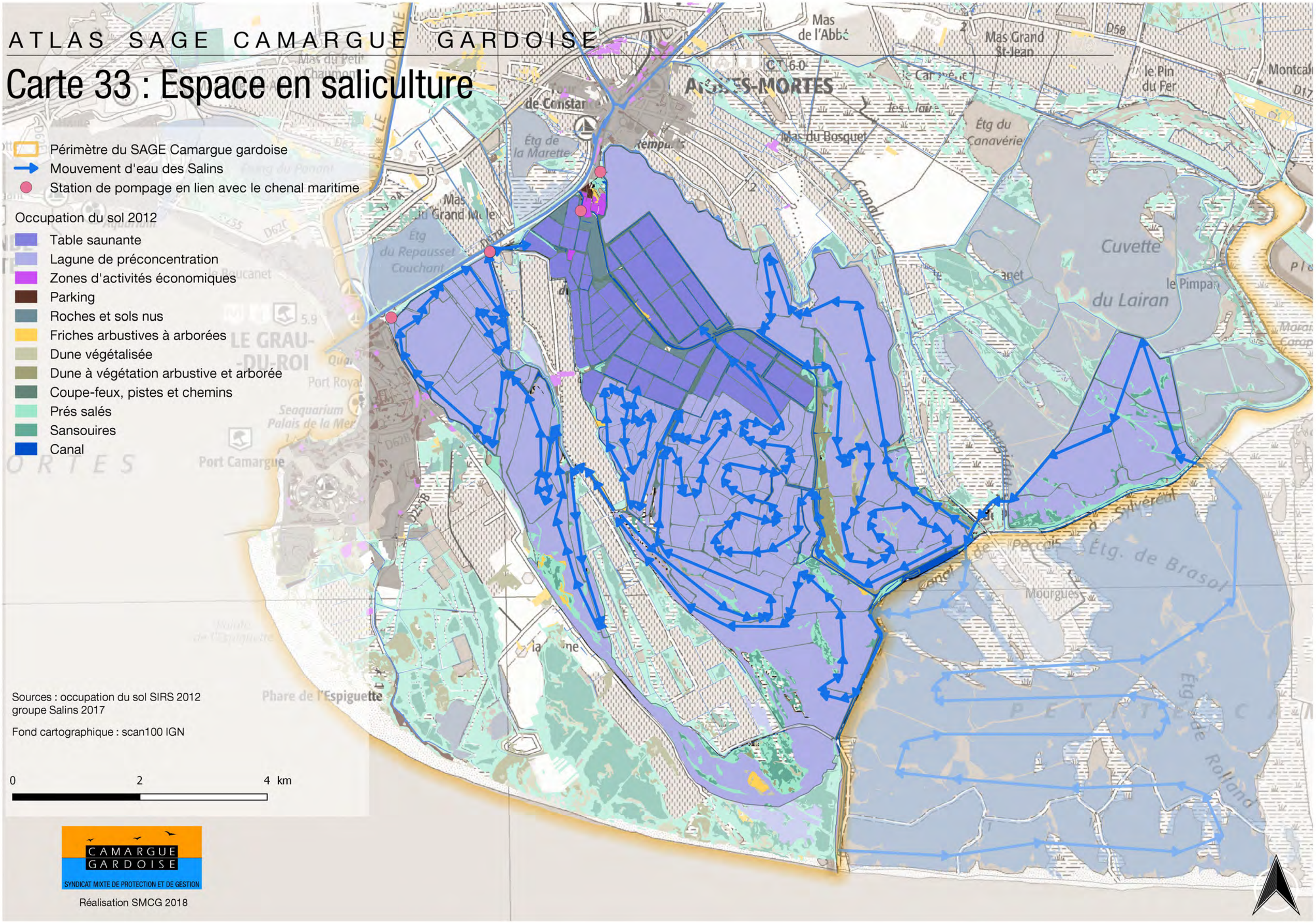

Carte 34 : Zones inondables (Aléa inondation - source PPRI)

Périmètre SAGE Camargue gardoise

Zone inondable
- Très fort
- Fort
- Modéré
- Résiduel
- Indifférencié
- Zone d'action mécanique des vagues

Réseau hydrographique principal
- Canal de navigation
- Cours d'eau
- Canal
- Valat

Source : PPRI DDTM Gard

Fond cartographique : scan100 IGN

0 5 10 km

CAMARGUE GARDOISE
SYNDICAT MIXTE DE PROTECTION ET DE GESTION

Réalisation SMCG 2017

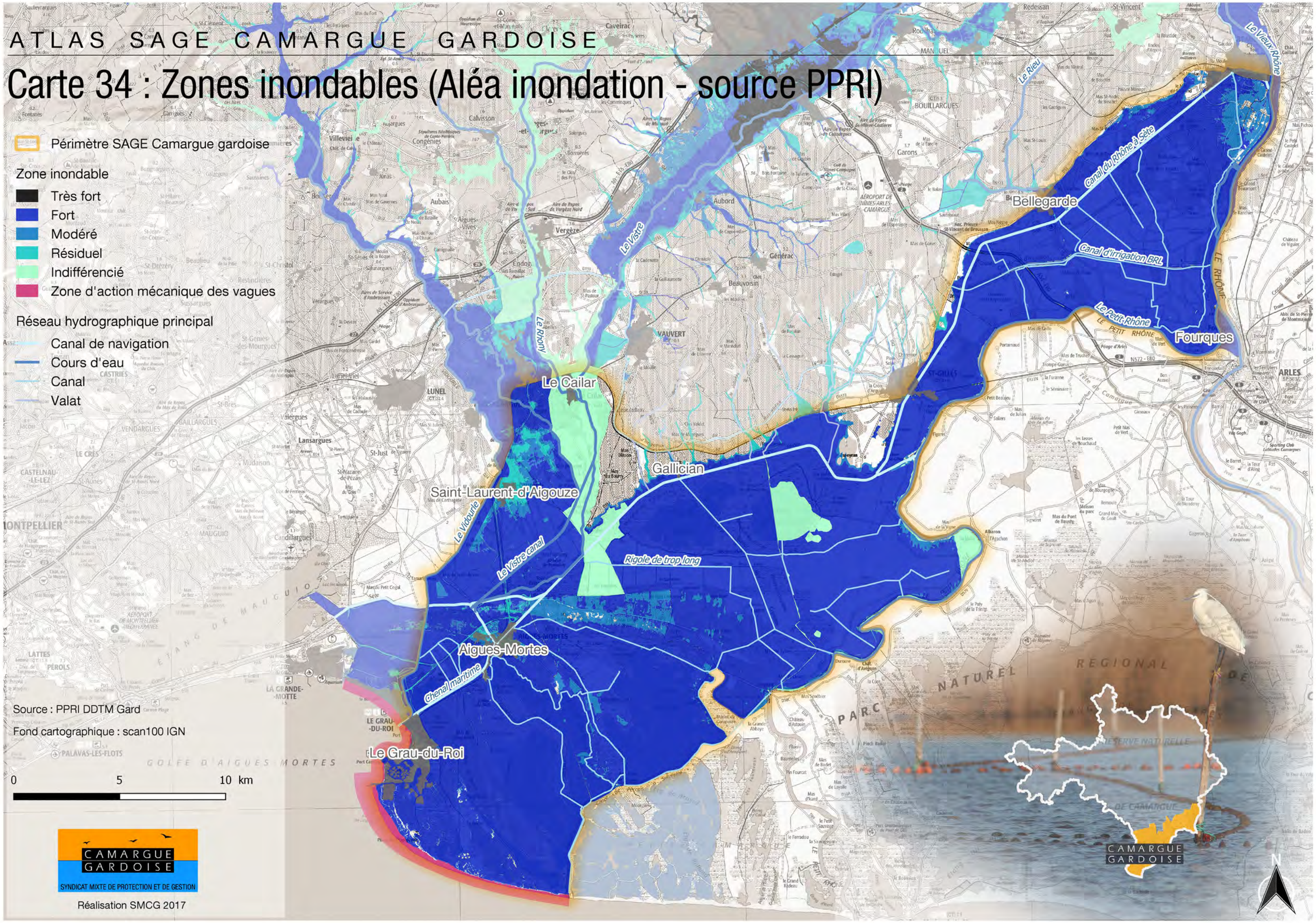

Carte 35 : Périmètre des TRI - territoires à risque important d'inondation

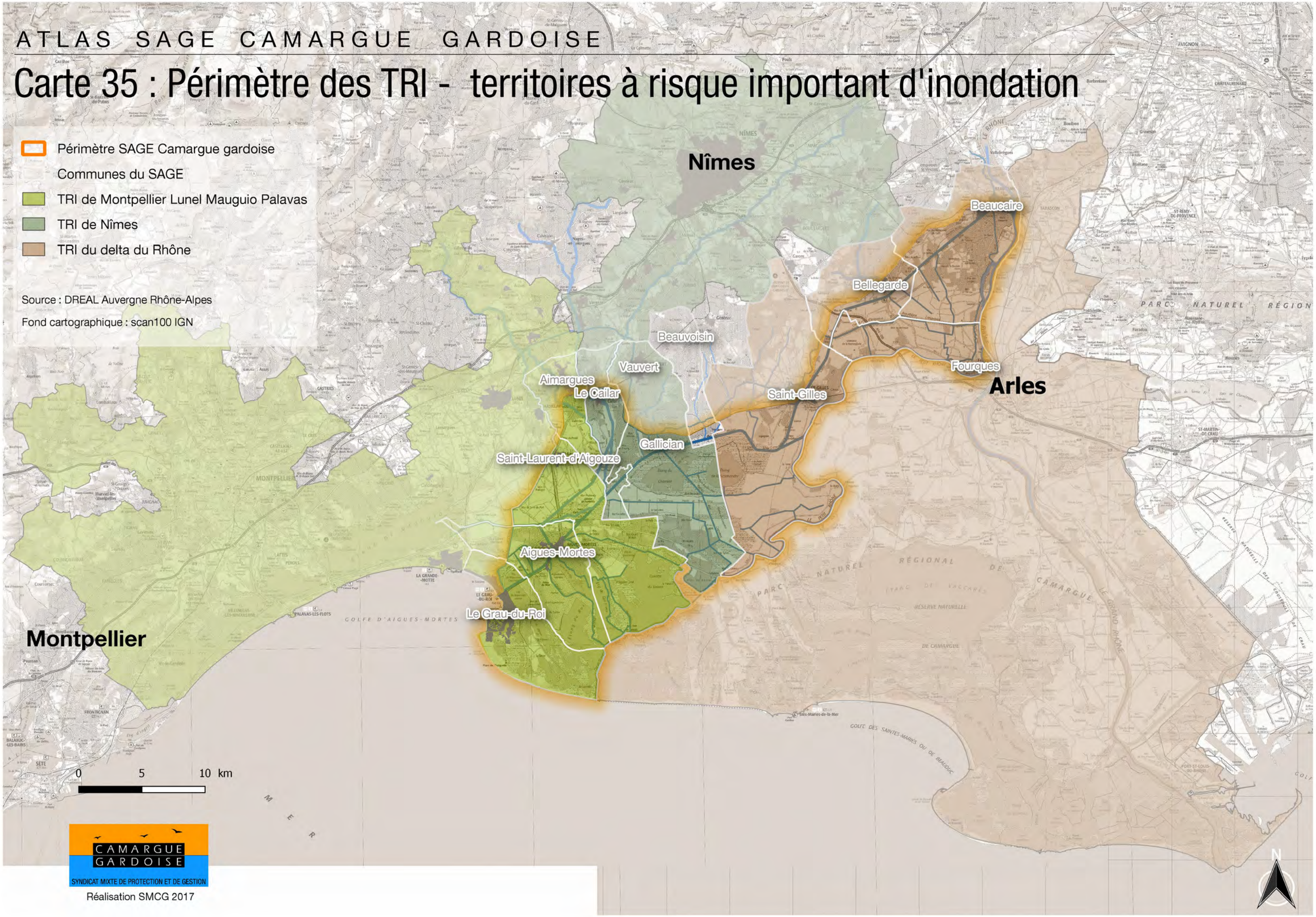

CAMARGUE GARDOISE
SYNDICAT MIXTE DE PROTECTION ET DE GESTION

Réalisation SMCG 2017

Carte 36 : Aléa inondation par débordement de cours d'eau - scénario fréquent (source TRI)

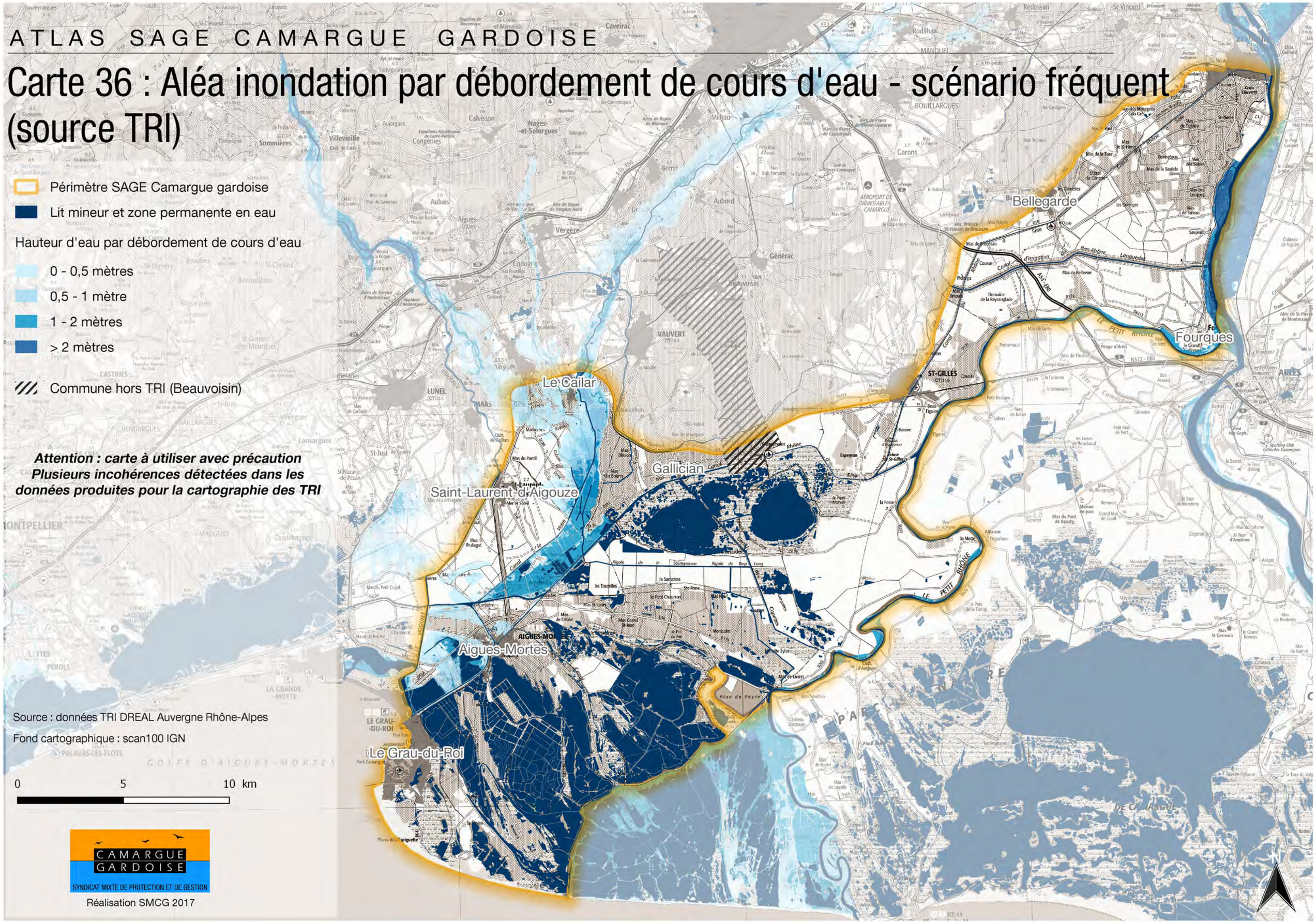
Périmètre SAGE Camargue gardoise
Lit mineur et zone permanente en eau
Hauteur d'eau par débordement de cours d'eau
0 - 0,5 mètres
0,5 - 1 mètre
1 - 2 mètres
> 2 mètres
Commune hors TRI (Beauvoisin)
Attention : carte à utiliser avec précaution
Plusieurs incohérences détectées dans les données produites pour la cartographie des TRI
Source : données TRI DREAL Auvergne Rhône-Alpes
Fond cartographique : scan100 IGN
0
5
10 km
Bellegarde
Fourques
Le Cailar
Gallician
Saint-Laurent-d'Aigouze
Aigues-Mortes
Le Grau-du-Roi
Vauvert
Générac
Beauvoisin
Garons
Bouillargues
Manduel
Redessan
Rodilhan
Caveirac
Calvisson
Nages-et-Solorgues
Congénies
Villevieille
Sommières
Milhaud
Bernis
Aubais
Aigues-Vives
Vergèze
Codognan
Aubord
Lunel
Marsillargues
Lansargues
Vendargues
Baillargues
Castries
Mauguio
Candillargues
Lattes
Pérols
La Grande-Motte
Palavas-les-Flots
Golfe d'Aigues-Mortes
Montpellier
Saint-Just
Saint-Nazaire-de-Pézan
Le Petit Rhône
Rhône
Canal du Rhône à Sète
Canal d'Irrigation Bas-Rhône Languedoc
Canal du Vidourle
Canal du Nord
Canal du Midi
Canal du Vistre
Canal du Rhôny
Canal du Comtal
Canal du Vieux Rhône
Canal du Mas de Rhôny
Canal du Mas de Bellevue
Canal du Mas de Cousse
Canal du Mas de Brousson
Canal du Mas de Gallet
Canal du Mas de Bellegarde
Canal du Mas de Tuvalet
Canal du Mas de Tour
Canal du Mas de Bastide
Canal du Mas de Lecques
Canal du Mas de Tarnou
Canal du Mas de Sauzean
Canal du Mas de Bonnafous
Canal du Mas de Sainte-Hélène
Canal du Mas de Pichaud
Canal du Mas de Bouchaud
Canal du Mas de Bourgogne
Canal du Mas de Caulet
Canal du Mas de Rousty
Canal du Mas de Trouchet
Canal du Mas de Gallet
Canal du Mas de Vert
Canal du Mas de Julian
Canal du Mas de Badet
Canal du Mas de Lavalle
Canal du Mas de Cuiers
Canal du Mas de Sylve
Canal du Mas de Pradeguc

Carte 37 : Aléa inondation par débordement de cours d'eau - scénario moyen (source TRI)

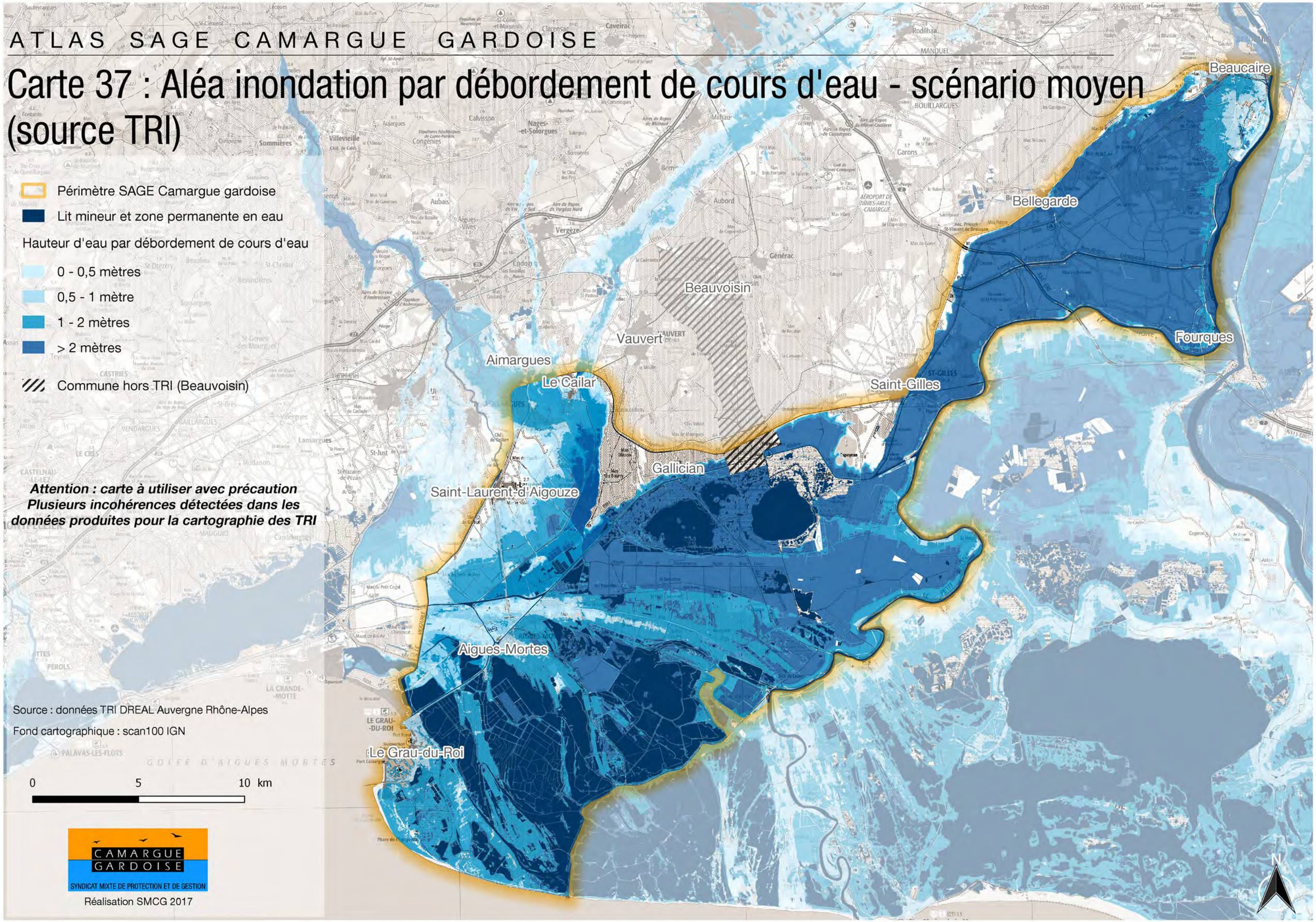

CAMARGUE GARDOISE
SYNDICAT MIXTE DE PROTECTION ET DE GESTION

Réalisation SMCG 2017

Carte 38 : Aléa inondation par débordement de cours d'eau - scénario extrême (source TRI)

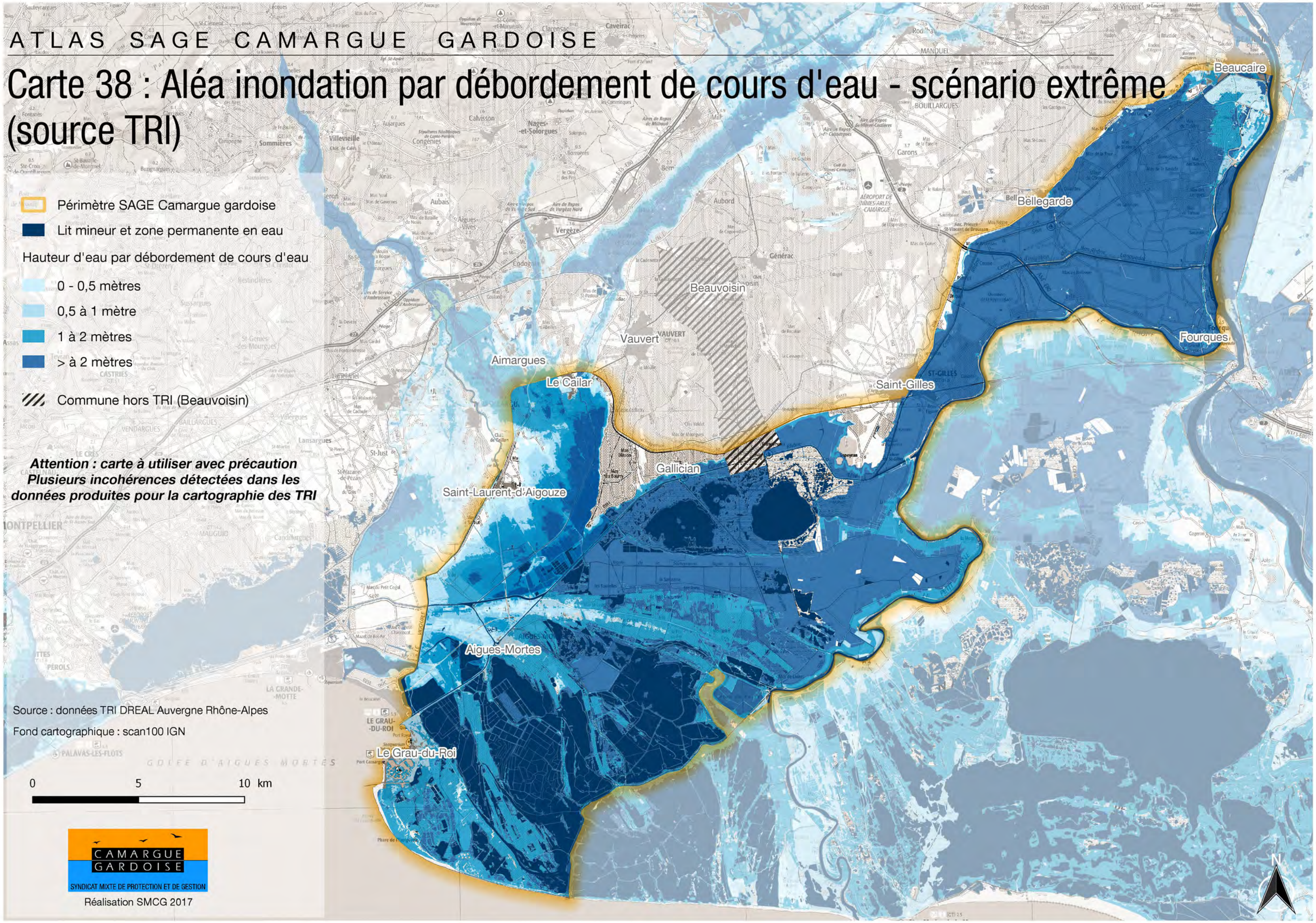
Périmètre SAGE Camargue gardoise
Lit mineur et zone permanente en eau
Hauteur d'eau par débordement de cours d'eau
0 - 0,5 mètres
0,5 à 1 mètre
1 à 2 mètres
> à 2 mètres
Commune hors TRI (Beauvoisin)
Attention : carte à utiliser avec précaution
Plusieurs incohérences détectées dans les données produites pour la cartographie des TRI
Source : données TRI DREAL Auvergne Rhône-Alpes
Fond cartographique : scan100 IGN
0
5
10 km
CAMARGUE GARDOISE
SYNDICAT MIXTE DE PROTECTION ET DE GESTION
Réalisation SMCG 2017
N
Beaucaire
Bellegarde
Fourques
Saint-Gilles
Beauvoisin
Vauvert
Aimargues
Le Cailar
Gallician
Saint-Laurent-d'Aigouze
Aigues-Mortes
Le Grau-du-Roi
Générac
Aubord
Vergèze
Garons
Calvisson
Nages-et-Solorgues
Villevieille
Sommières
Congénies
Aujargues
Aubais
Aigues-Vives
Codognan
Bernis
Milhaud
Redessan
Rodilhan
MANDUEL
BOUILLARGUES
Caveirac
Clarensac
Lunel
Lunel-Viel
Marsillargues
Lansargues
St-Just
St-Nazaire-de-Pézan
Candillargues
MAUGUIO
MONTPELLIER
PÉROLS
LA GRANDE-MOTTE
PALAVAS-LES-FLOTS
GOLFE D'AIGUES MORTES
Espeyran
Cagneron
Vauverte
Aéroport de Nîmes-Arles-Camargue
Mas de Gallian
Mas de Gallian
Mas de Gallian

Carte 39 : Aléa inondation par submersion marine - scénario fréquent (source TRI)

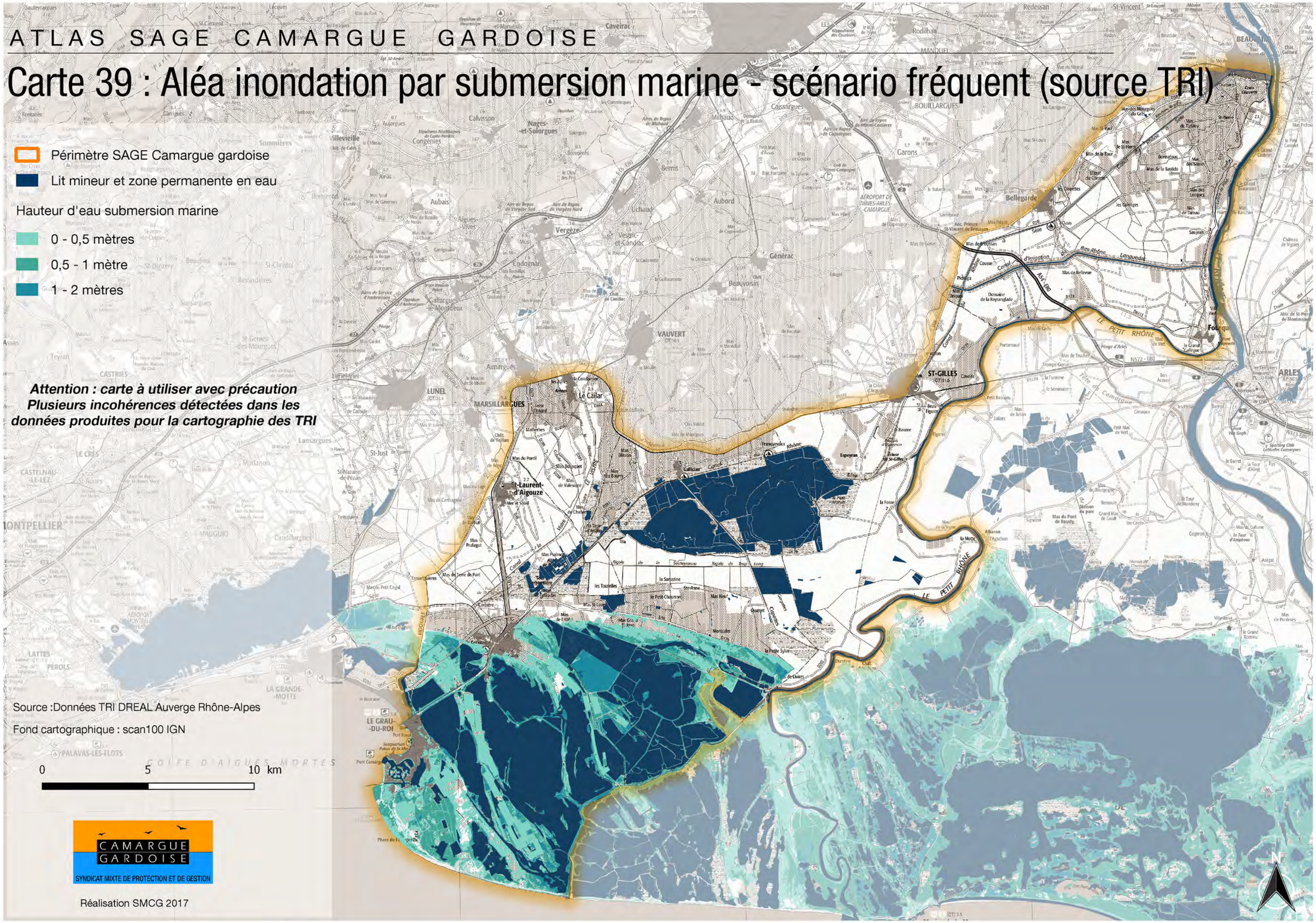

Carte 40 : Aléa inondation par submersion marine - scénario moyen (source TRI)

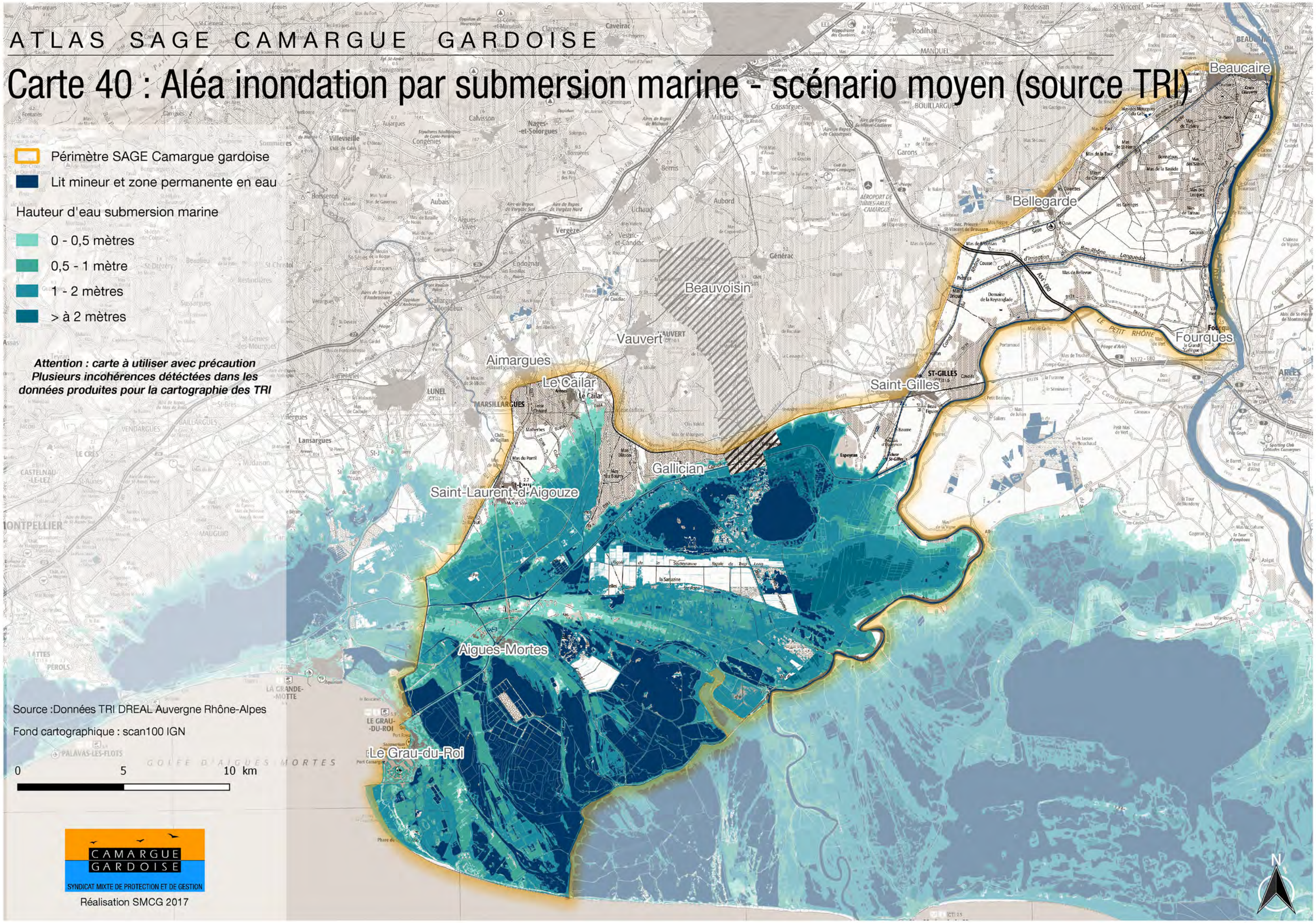

CAMARGUE GARDOISE
SYNDICAT MIXTE DE PROTECTION ET DE GESTION

Réalisation SMCG 2017

Carte 41 : Aléa inondation par submersion marine - scénario moyen avec changement climatique (données TRI)

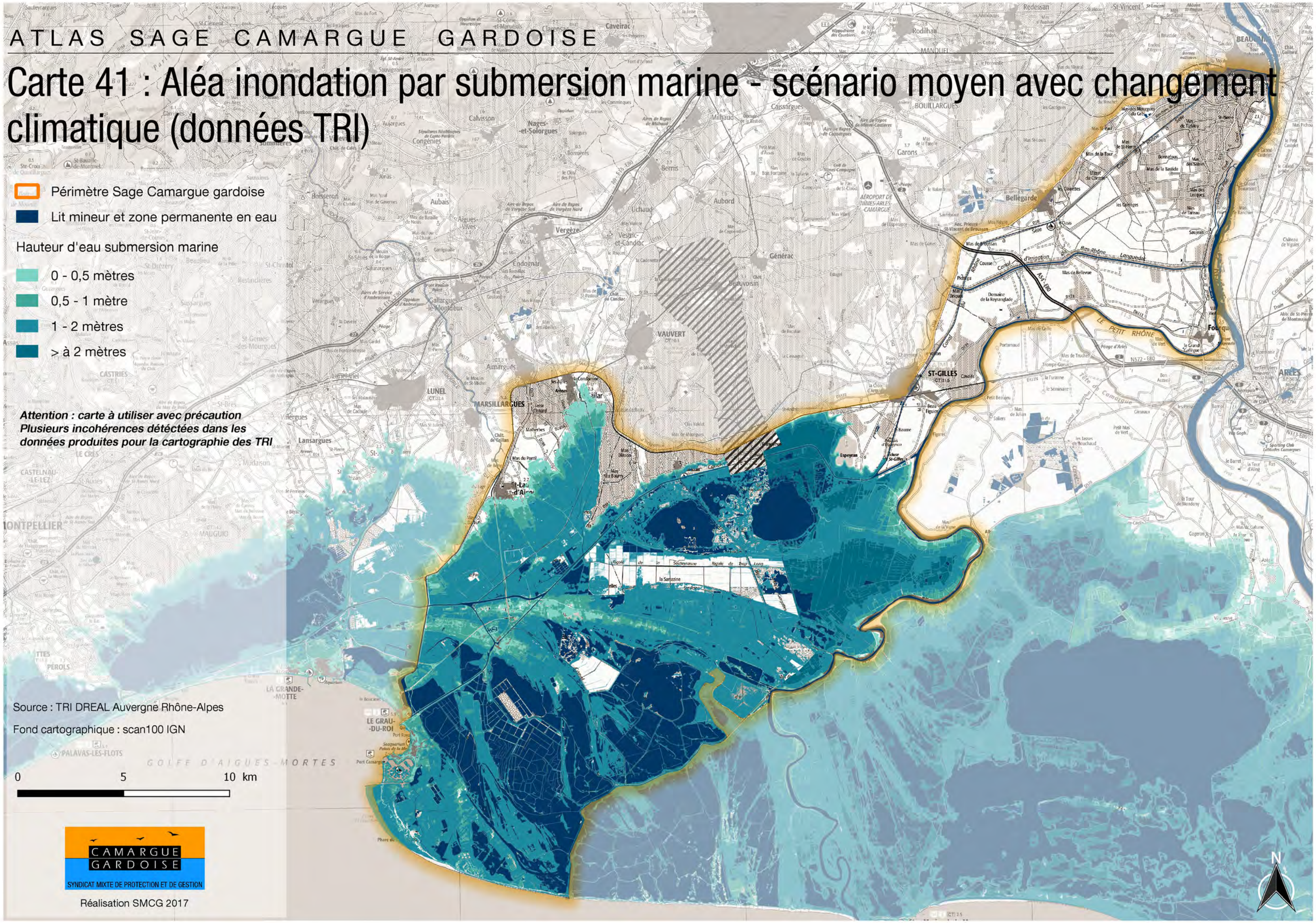
Périmètre Sage Camargue gardoise
Lit mineur et zone permanente en eau
Hauteur d'eau submersion marine
0 - 0,5 mètres
0,5 - 1 mètre
1 - 2 mètres
> à 2 mètres
Attention : carte à utiliser avec précaution
Plusieurs incohérences détéctées dans les
données produites pour la cartographie des TRI
Source : TRI DREAL Auvergne Rhône-Alpes
Fond cartographique : scan100 IGN
0
5
10 km
CAMARGUE
GARDOISE
SYNDICAT MIXTE DE PROTECTION ET DE GESTION
Réalisation SMCG 2017
N
VAUVERT
ST-GILLES
MARSILLARGUES
LUNEL
Bellegarde
Fourques
ARLES
Espeyran
la Sauzine
LE PETIT RHÔNE
GOLFE D'AIGUES-MORTES
LA GRANDE-MOTTE
LE GRAU-DU-ROI
PALAVAS-LES-FLOTS
MONTPELLIER
Lansargues
Aimargues
Gallargues-le-Montueux
Vergèze
Générac
Aigues-Vives
Nages-et-Solorgues
Calvisson
Caveirac
Redessan
Rodilhan
Garons
Milhaud
Bernis
Aubord
Uchaud
Vestric-et-Candiac
Cadoscal
Congénies
Aubais
Boisseron
Junas
Sommières
Saint-Christol
Beaulieu
Restinclières
Castelnau-le-Lez
Mauguio
Mudaison
Le Crès
Pérols
Lattes
Aimargues
Mas du Pont
Malherbes
Mas Dieu
Mas d'Aury
Mas de Bellevue
Domaine de la Reynardade
Mas de Bruscan
Mas de Trucher
Petit Bessuéjouls
Petit Mas de Vert
Mas de Julian
Salliers
Figares
Mas de la Vigne
Gageron
Tête de Camargue
Bas-Rhône-Languedoc
Canal d'irrigation
Canal d'alimentation
Rhône
Sète
Cousse
Pichegu
Mas de Bruscan
Mas de Bellevue
Mas de Trucher
Mas de la Vigne
Mas de la Tour
Mas de Tuzey
Mas de St-Henri
Mas de la Basilide
Mas des Lecques
Mas de Carnau
Saujean
Les Cabanettes
Les Epèrages
Mas de Tuzey
Mas de la Tour
Mas de la Basilide
Mas des Lecques
Mas de Carnau
Saujean
Les Cabanettes
Les Epèrages
Mas de Bruscan
Mas de Bellevue
Mas de Trucher
Mas de la Vigne
Petit Bessuéjouls
Petit Mas de Vert
Mas de Julian
Salliers
Figares
Gageron
Mas de la Tour
Mas de Tuzey
Mas de St-Henri

Carte 42 : Aléa inondation par submersion marine - scénario extrême (source TRI)

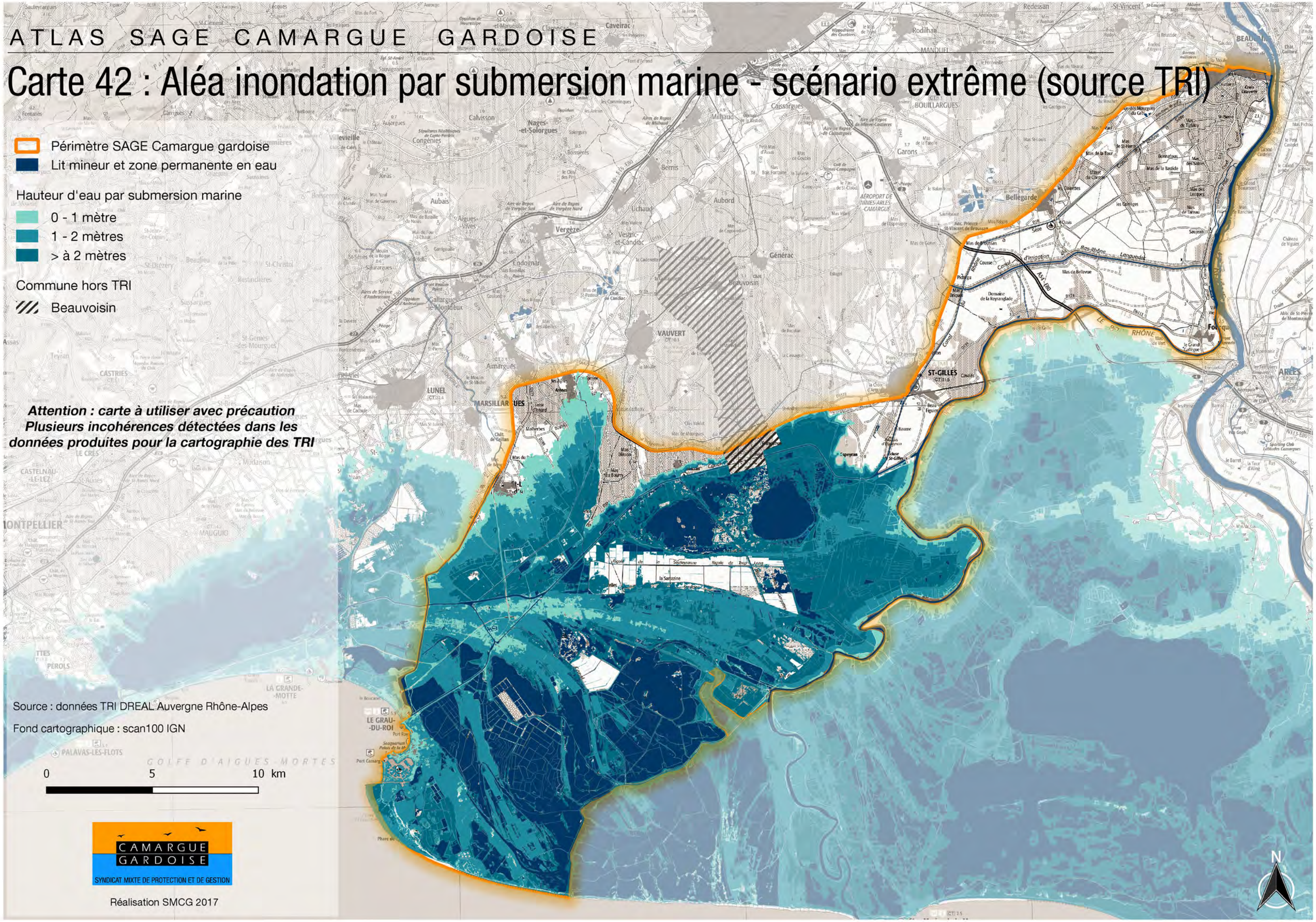
Périmètre SAGE Camargue gardoise
Lit mineur et zone permanente en eau
Hauteur d'eau par submersion marine
0 - 1 mètre
1 - 2 mètres
> à 2 mètres
Commune hors TRI
Beauvoisin
Attention : carte à utiliser avec précaution
Plusieurs incohérences détectées dans les
données produites pour la cartographie des TRI
Source : données TRI DREAL Auvergne Rhône-Alpes
Fond cartographique : scan100 IGN
0
5
10 km
CAMARGUE
GARDOISE
SYNDICAT MIXTE DE PROTECTION ET DE GESTION
Réalisation SMCG 2017
N
VAUVERT
ST-GILLES
Aimargues
Gallargues-le-Montueux
Vergèze
Générac
Beauvoisin
Bellegarde
Fourques
Arles
Aigues-Vives
Uchaud
Vestric-et-Candiac
Aubord
Bernis
Milhaud
Caissargues
Garons
Rodilhan
Redessan
Calvisson
Congénies
Nages-et-Solorgues
Villevieille
Aubais
Junas
Sauve
Lunel
Marsillargues
Mudaison
Lunel-Viel
Castelnau-le-Lez
Montpellier
Pérols
La Grande-Motte
Le Grau-du-Roi
Palavas-les-Flots
Golfe d'Aigues-Mortes
Le Rhône
la Sansonne
Aéroport de Nîmes-Arles-Camargue
Bouillargues
Manduel
Caveirac
Cabrière
Langlade
Saint-Gilles
Aimargues
Mas de Bellevue
Mas de Bellegarde
Domaine de la Keyrangade
Canal d'irrigation Bas-Rhône-Languedoc
Canal d'irrigation Cousse
Canal d'irrigation Vistre
Canal d'irrigation Rhône
Canal d'irrigation Sèze
Canal d'irrigation Ast-Eau
Canal d'irrigation Costière
Canal d'irrigation Cadoule
Canal d'irrigation Vidourle
Canal d'irrigation Lez
Canal d'irrigation Cèze
Canal d'irrigation Gardon

Carte 43 : Aléa inondation par remontée de nappe

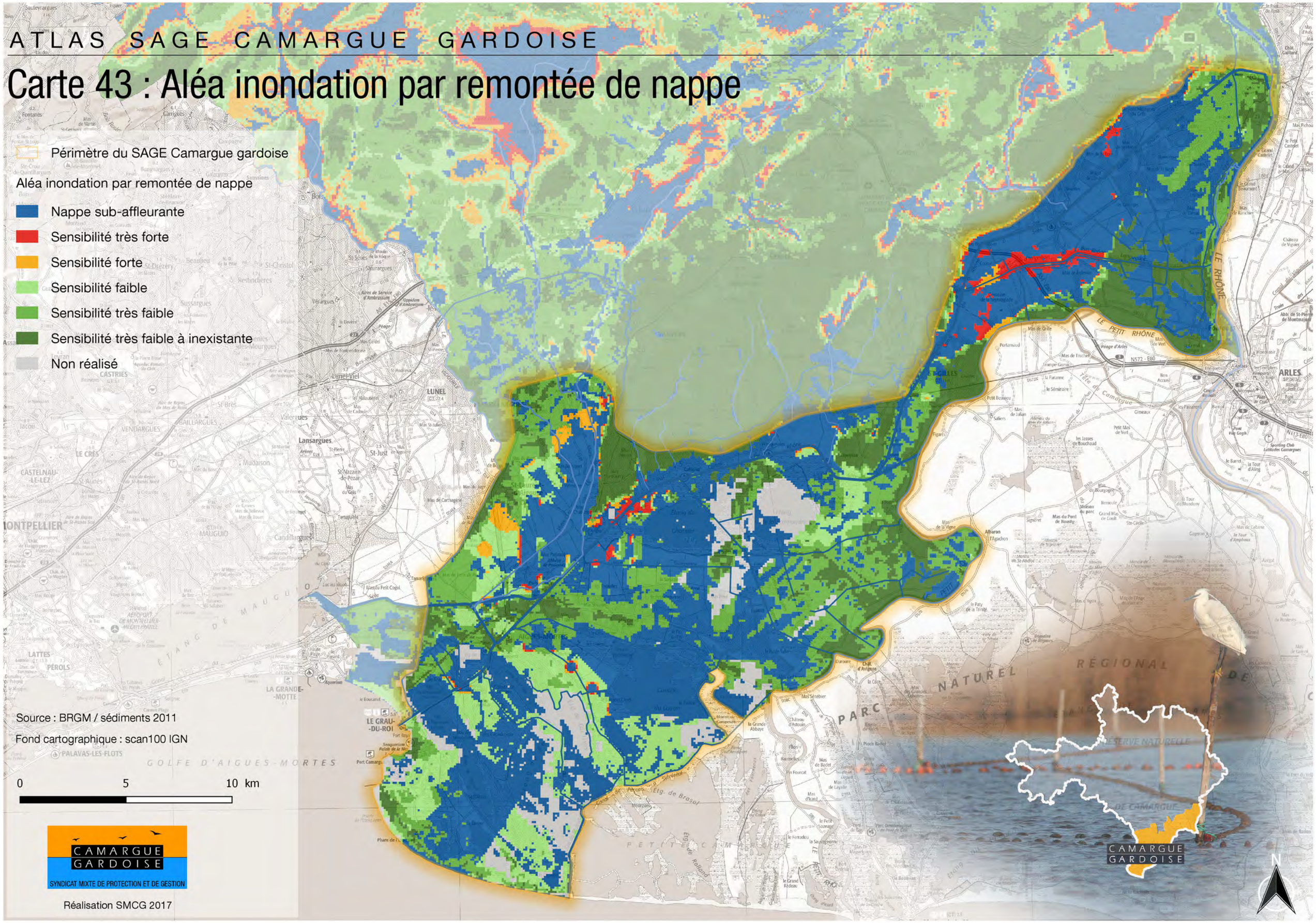

Carte 44 : Principaux enjeux en zone inondable

- Périmètre SAGE Camargue gardoise
- Mairies
- Services operationnels
- Crèches
- Etablissements scolaires
- Etablissements pour personnes âgées
- Campings
- ICPE
- Zone_inondable

Occupation du sol 2012

- Territoires agricoles
- Territoires artificialisés

- Espace en saliculture

Source :CD30 base Noé

Fond cartographique : scan100 IGN

0 5 10 km

CAMARGUE GARDOISE
SYNDICAT MIXTE DE PROTECTION ET DE GESTION

Réalisation SMCG 2017

CAMARGUE GARDOISE

Carte 45 : Ouvrages hydrauliques participant aux opérations de ressuyage

Périmètre SAGE Camargue gardoise

Ouvrage hydraulique

- Station de pompage Petite Camargue
- Ouvrage vanné Petite Camargue
- Station de pompage et ouvrage vanné Petite Camargue
- Station de pompage Basse plaine du Vidourle et du Vistre
- Station de pompage Plaine d'Argence
- Ouvrage vanné Plaine d'Argence
- Station de pompage et ouvrage vanné - Plaine d'Argence
- Siphon Plaine d'Argence
- Ouvrage VNF

Réseau hydraulique

- Canaux de Petite Camargue
- Canaux de la Plaine d'Argence
- Cours d'eau et Canal du Rhône à Sête

Source : SMCG

Fond cartographique : scan100 IGN

0 5 10 km

CAMARGUE GARDOISE
SYNDICAT MIXTE DE PROTECTION ET DE GESTION

Réalisation SMCG 2017

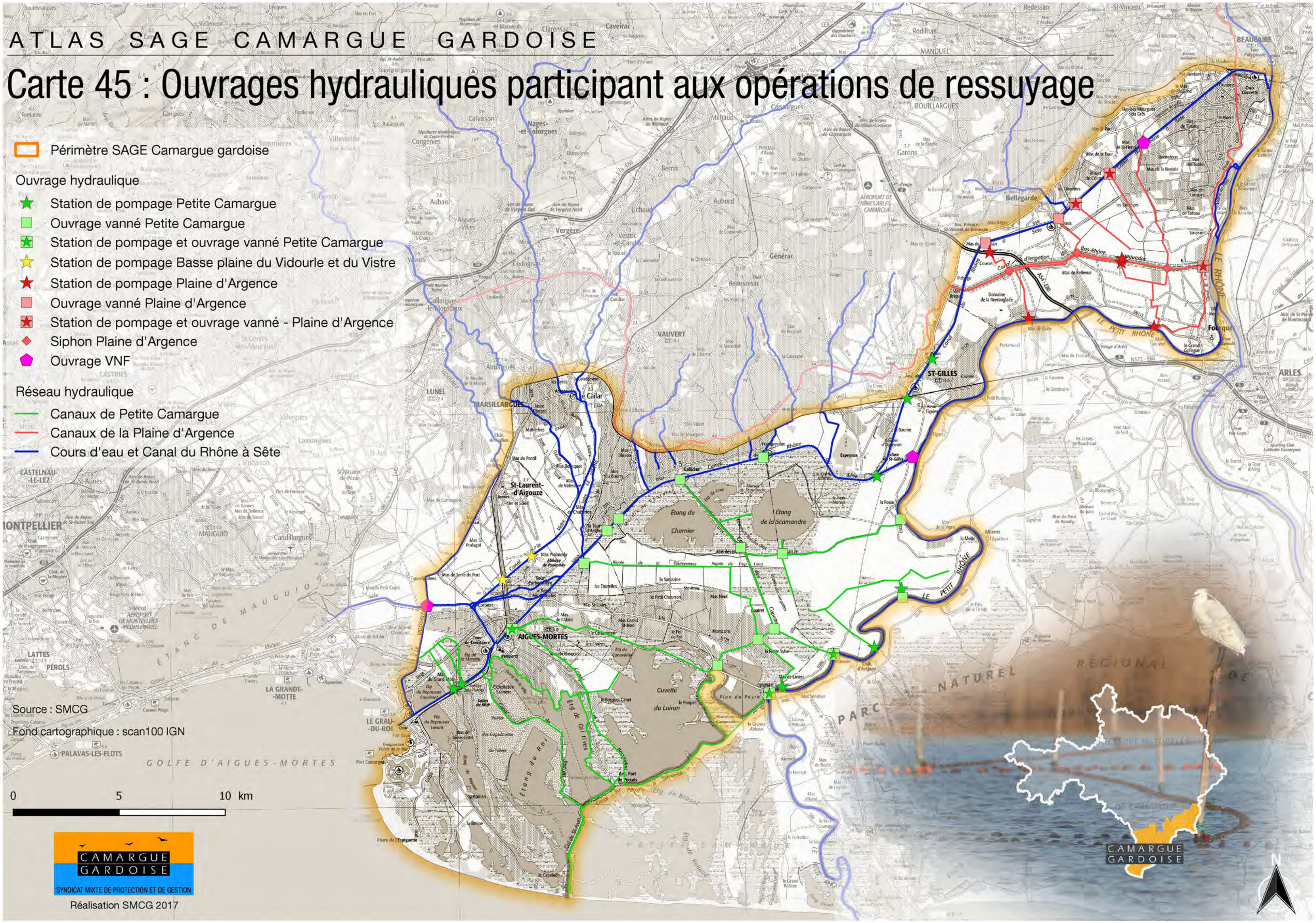
Caveirac
Clarensac
Redessan
Rodilhan
MANDUEL
BEAUCAIRE
Calvisson
Nages-et-Solorgues
Congénies
Milhaud
Caissargues
BOUILLARGUES
Garons
Bernis
Aubais
Aigues-Vives
Vergèze
Uchaud
Aubord
Vestric-et-Candiac
Générac
Beauvoisin
Bellegarde
Codognan
VAUVERT
Aimargues
LUNEL
MARSILLARGUES
le Cailar
Lansargues
St-Just
Mudaison
CASTELNAU-LE-LEZ
St-Aunès
MONTPELLIER
MAUGUIO
Candillargues
St-Laurent-d'Aigouze
Mas Phalmody
Tour Carbonnière
AIGUES-MORTES
Tour de Constance
Remparts
LATTES
PÉROLS
LA GRANDE-MOTTE
LE GRAU-DU-ROI
PALAVAS-LES-FLOTS
GOLFE D'AIGUES-MORTES
ÉTANG DE MAUGUIO
AÉROPORT DE MONTPELLIER-MÉDITERRANÉE
AÉROPORT DE NÎMES-ARLES-CAMARGUE
Étang du Charnier
Étang de la Scamandre
Étang du Roi
Étg de Gallicy
Cuvette du Lairan
Étg de Brescou
Étg de Brasol
Étang de Galejade
Étang de Rolland
Espeyran
Galician
la Fosse
la Baume
Mas de Bellevue
Domaine de la Beyranglade
Mas de Grille
Portanouvel
Mas de Tourtel
Mas de Vert
Fourques
Albaron
la Motte
Mas de Cuivers
Pion de Peyre
Mas Sénebier
Mas de Badet
Mas d'Arnel
le Ferradou
le Petit Rhône
le Grand Rhône
LE RHÔNE
LE PETIT RHÔNE
Canal d'Irrigation
Canal Bas-Rhône Languedoc
Canal du Vidourle
Canal du Vistre
Canal du Rhône à Sète
Canal du Rhône à Fourques
Canal du Rhône à Arles
Canal du Vigueirat
Canal du Rhône à Marseille
Canal du Rhône à Port-Saint-Louis
Canal du Rhône à Port-de-Bouc
Canal du Rhône à Fos
Canal du Rhône à Martigues
Canal du Rhône à Sète
Canal de Rhône à Sète
Canal de la Vaunage
Canal de la Cèze
Canal de la Tave
Canal de la Peyle
Canal de la Vistre
Canal de la Vidourle
Canal de la Rhône à Sète
Canal de la Rhône à Fourques
Canal de la Rhône à Arles
Canal de la Rhône à Marseille
Canal de la Rhône à Port-Saint-Louis
Canal de la Rhône à Port-de-Bouc
Canal de la Rhône à Fos
Canal de la Rhône à Martigues