

COMITE DU BASSIN HYDROGRAPHIQUE DE LA MAULDRE ET DE SES AFFLUENTS

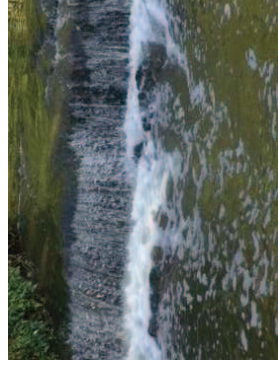
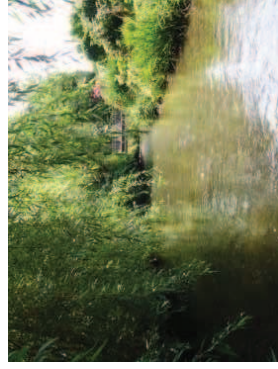

Révision du SAGE de la Mauldre

**Actualisation de l'état initial et du diagnostic**

Février 2012





## I. CARACTERISTIQUES GENERALES DU BASSIN VERSANT

- 1 - Situation géographique
- 2 - Réseau hydrographique
- 3 - Découpage administratif
- 4 - Répartition de la population
- 5 - Evolution des surfaces imperméabilisées
- 6 - Occupation du sol
- 7a - Pédopaysages
- 7b - Pédopaysages (légende)
- 8 - Géologie
- 9 - Aquifères

## II. MASSES D'EAU ET OBJECTIFS ENVIRONNEMENTAUX

- 10 - Caractérisation des masses d'eau
- 11 - Réseaux de suivi de la qualité des eaux superficielles

## III. QUALITE DES EAUX ET DES MILIEUX

- III.1.1. Qualité physique et biologique
- 12 - Qualité morphologique des cours d'eau
- 13 - Projet de classement des cours d'eau au titre de l'article L.214-17 du code de l'environnement
- 14 - Ouvrages hydrauliques : franchissabilité par l'anguille
- 15 - Ouvrages hydrauliques : franchissabilité par les poissons (anguille exclue)
- 16 - Qualité biologique : Indice Biologique Diatomées (IBD)
- 17 - Qualité biologique : Indice Biologique Global Normalisé (IBGN)
- 18 - Qualité biologique : Indice Poissons Rivière (IPR)
- 19 - Syndicats de rivières
- III.2. Zones humides
- 20 - Recensement partiel des zones humides
- III.3. Autres milieux remarquables
- 21 - Milieux remarquables
- 22 - Structures à fiscalité propre et parc naturel régional

## III.4. Qualité des eaux superficielles

- 23 - Qualité physico-chimique des eaux superficielles : Nitrates
- 24 - Qualité physico-chimique des eaux superficielles : Ammonium
- 25 - Qualité physico-chimique des eaux superficielles : Nitrites
- 26 - Qualité physico-chimique des eaux superficielles : Phosphore total
- 27 - Qualité physico-chimique des eaux superficielles : Oxygène dissous
- 28 - Produits phytosanitaires : Diuron et Isoproturon
- 29 - Produits phytosanitaires : Glyphosate et AMPA

## II.5. Qualité des eaux souterraines

- 30 - Aires d'alimentation des captages
- 31 - Vulnérabilité des aires d'alimentation de captage

## IV. PRINCIPALES PRESSIONS SUR LA QUALITE DES MILIEUX

- 32 - Structures intercommunales d'Assainissement Collectif
- 33 - Systèmes d'assainissement : état des connaissances de l'assainissement collectif et individuel
- 34 - Assainissement Non Collectif
- 35 - Activités industrielles et artisanales
- 36 - Sites et sols pollués
- 37 - Pratiques phytosanitaires

## V. ASPECTS QUANTITATIFS DE LA RESSOURCE EN EAU

- 38 - Prélèvements des eaux souterraines et superficielles
- 39 - Structures intercommunales d'Alimentation en Eau Potable

## VI. INONDATIONS

- 40 - Aléa inondations et coulées de boues
- 41 - Plans de prévention du risque inondation

## VII. ENJEUX LIES AUX USAGES RECREATIFS LIES A L'EAU

- 42 - Loisirs liés à l'eau





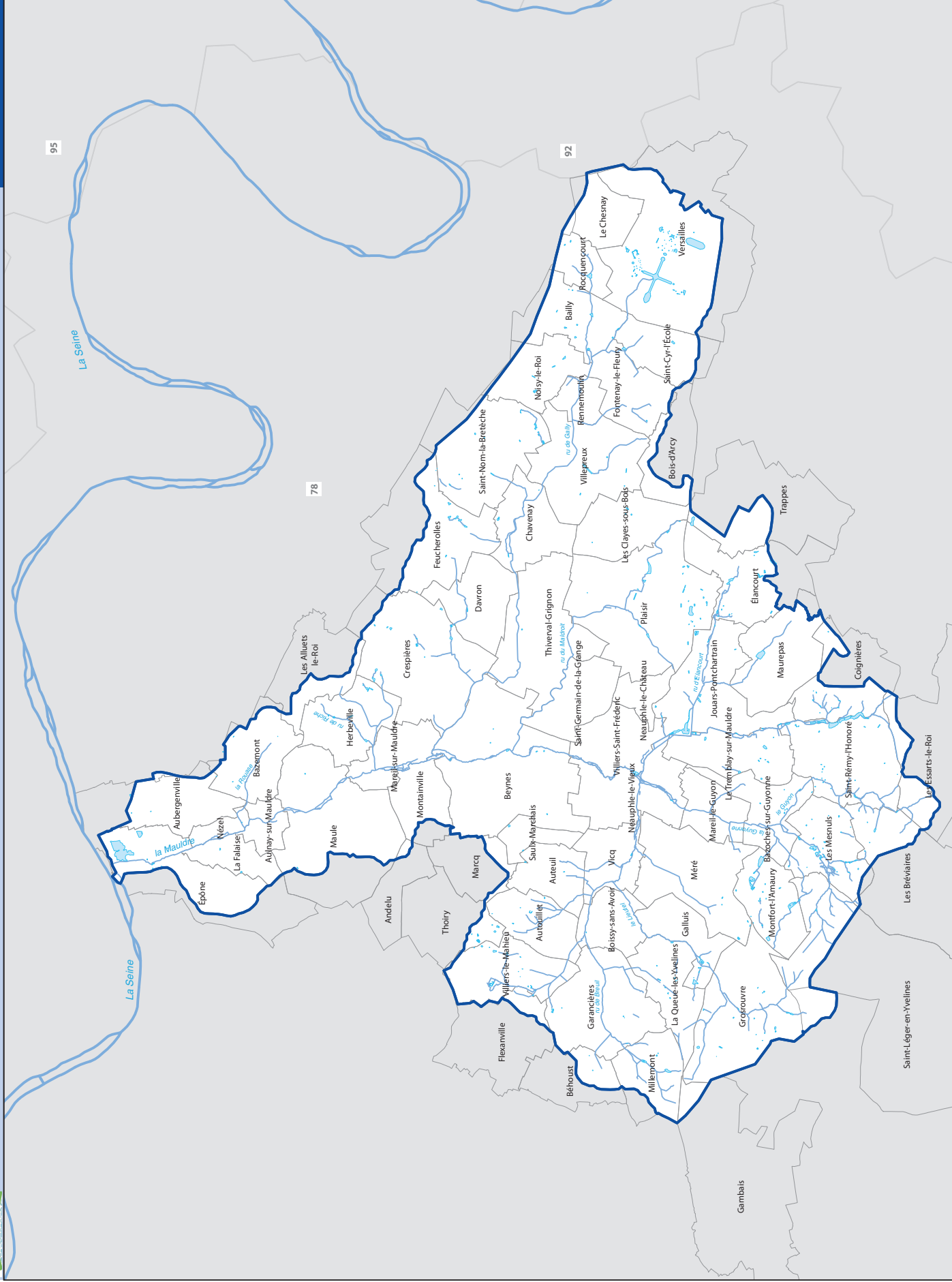

Périmètres de référence :

- SAGE Maudre
- Communes
- 78 Départements

sources, références :  
BD Carthage  
COBAHMA

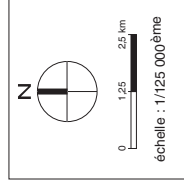

SCB\_ATR\_11242A\_1.1.3\_Décapage administratif.mxd/Octobre2011







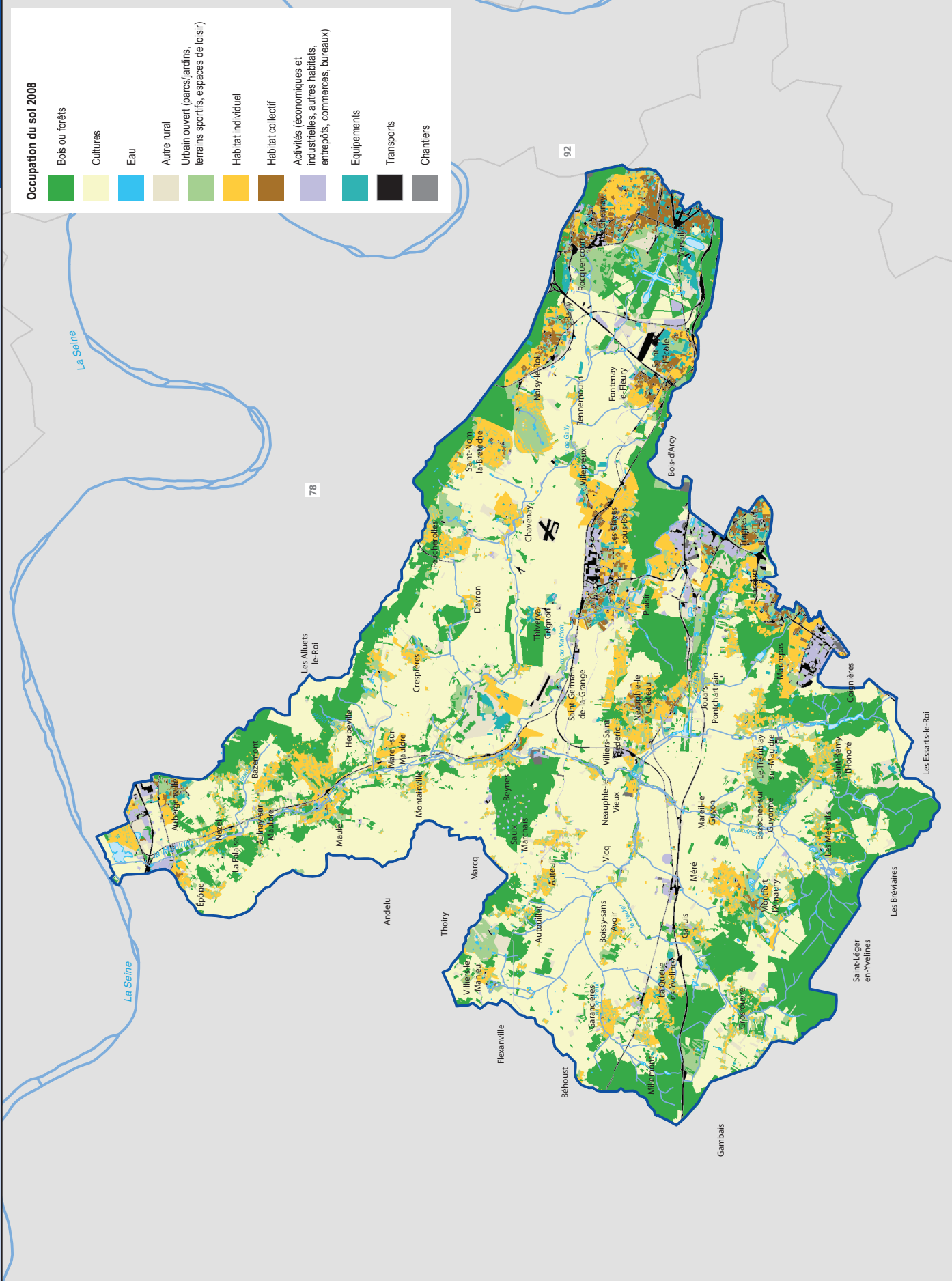

Occupation du sol 2008

- Bois ou forêts
- Cultures
- Eau
- Autre rural
- Urban ouvert (parcs/jardins, terrains sportifs, espaces de loisir)
- Habitat individuel
- Habitat collectif
- Activités (économiques et industrielles, autres habitats, entrepôts, commerces, bureaux)
- Equipements
- Transports
- Chantiers

**Périmètres de référence :**  
 SAGE Mauldre  
 78 Départements

sources, références :  
 BD Carthage  
 COBAHMA  
 IAURIF 2008

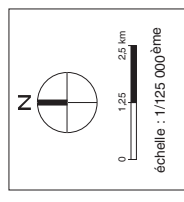

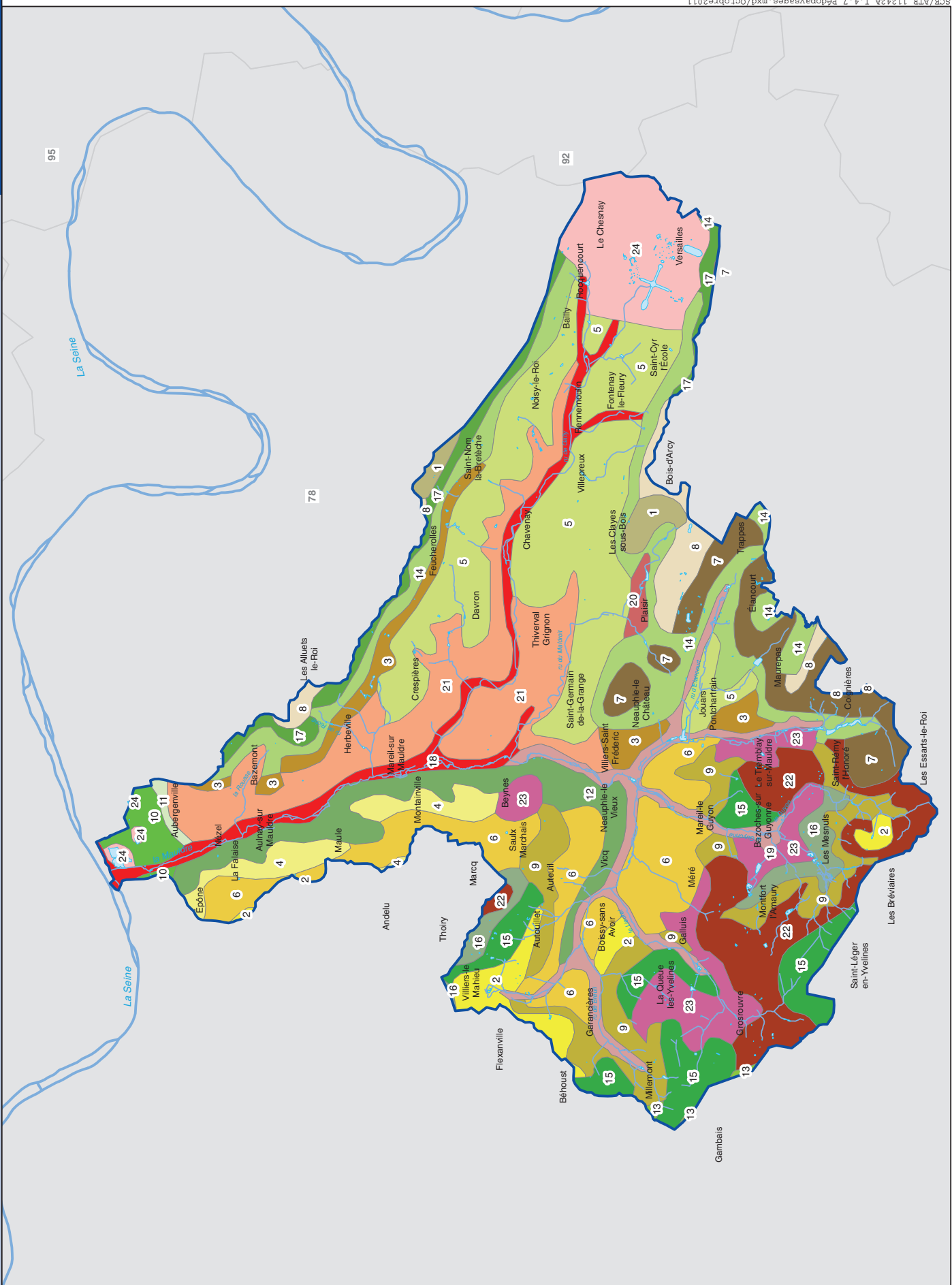

**Périmètres de référence :**  
 SAGE Mauldre  
 Départements

sources, références :  
 BD Carthage  
 COBAHMA  
 INRA 2004

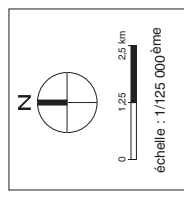

SCR\_ATR\_11242A\_1.4.7\_Pedopayages.mxd/octobre2011

**Pédopayages (INRA 2004)**
**Cultures dominantes**

- 1** Éléments de plateaux de cultures annuelles et arbusives, de limons épais : Néoluvissols (54,2%), de limons sur calcaires d'Étiampes : Néoluvissols (26,3% et 6,2%), de limons sur sables de Lozère : Luvissols (13,3%)
- 2** Grandes plages céréalières du plateau du Mantois et flots pastoraux des Yvelines, de limons sur argiles vertes ou meulères : Luvissols Typiques (89,8% et 6,5%), Luvissols Degradés (3,6%)
- 3** Pentes de cultures intensives de marnes argileuses et d'argiles vertes du Stampien : Calcosols (47,5%) et Brunisols (52,5%)
- 4** Pentes faibles de cultures annuelles de bordure de plateau, hauts de versants de la Vesgre, de la Vaucouleurs et de la Maudre, de craie du Campanien : Calcosols (42%), Rendosols (88,7%), Calcosols (19,3%)
- 5** Plaine céréalière de Versailles, de limons loessiques épais : Luvissols Typiques (94,1%), de limons sur sables stampiens compacts : Luvissols Typiques (5,9%)
- 6** Plateau céréalière du Mantois, de limons sur argiles d'altération et/ou calcaires : Néoluvissols (63,3%), Luvissols Typiques (21,9% et 11,9%), de calcaires lutétiens ou craie : Calcosols (2%), d'argile à silex pléistocène : Brunisol (1%)
- 7** Rebords de plateaux à dominante de cultures céréalières et rares bois, de l'Hurepoix, de limons : Luvissols Typiques (79,7%), Planosols Pédomorphes (10,1%), et limons sableux sur argiles à meulères de Montmorency : Luvissols Typiques (10,3%)
- 8** Sommet de plateau de grande culture céréalière de l'Hurepoix, de limons épais sur argiles à meulères de Montmorency : Luvissols Typiques (100%)
- 9** Versants à cultures annuelles et prairies humides des bassins versants des principaux vallons du Mantois, d'argiles du Priabonien : Brunisols (30,3%), Calcosols (41,4%), Calcosols (28,3%)

**Forêts dominantes**

- 10** Basse terrasse forestière, de sables caillouteux sur grève calcaire holocène : Néoluvissols (100%)
  - 11** Basse terrasse forestière, de limons caillouteux sur grève calcaire : Calcosols (1%), de sables caillouteux sur calcaires durs lutétiens : Calcosols (46,8%), de limons : Calcosols (47,5%), de sables lutétiens : Calcosols (6,5%)
  - 12** Pentes boisées assez fortes des bas de versants de la Seine, de la Vaucouleurs et de la Maudre, de craie du Campanien : Calcosols et/ou Rendosols (100%)
  - 13** Pentes faibles forestières de versants de micro-vallons du plateau de la forêt de Rambouillet, de sables stampiens : Luvissols Typiques (90,6%) et Arénosols (1,3%) podzolisés, Colluviosols (8,1%)
  - 14** Pentes forestières de remaniements de limons, sables stampiens et sables de Lozère sur argiles et/ou paléosols, Planosols Sédimorphes (47,4%), Luvissols Typiques (3,8%), Planosols Pédomorphes (3,9%), Luvissols Typiques planosoliques (45%)
  - 15** Plateau forestier de Rambouillet à clairières cultivées, de limons sur argiles à meulères de Montmorency : Luvissols Degradés (12,3% et 15,8%), Luvissols Typiques (35,1%) et de sables de Lozère : Luvissols Tronqués (1,8%), Planosols (35,1%)
  - 16** Plateau forestier et buttes boisées de Condé-sur-Vesgre, La Taitte-Gaudran et Villiers-Septeuil, de sables stampiens : Luvissols Typiques (18,4%), Quasi-Luvissols (37,8%) et Colluviosols (43,8%)
  - 17** Rebords des plateaux boisés des Alluets, Trappes et Saint-Amould, de limons plus ou moins sableux sur sables de Lozère et/ou argiles à meulères : Planosols sédimorphes (38%, 44%, et 18%)
- Autres**
- 18** Alluvions très humides à nappe temporaire profonde, de prairies, rares cultures et quelques peupleraies, de limons à gley plus ou moins profonds, calcaires : Réductisols (74,3% et 5,7%), et calcaires : Réductisols (20,1%)
  - 19** Alluvions très humides de cultures de peupleraies et de prairies permanentes, de limons : Fluvisols (24,2%), de limons sur tourbe : Fluvisols (19,4%), d'argile : Fluvisols (56,4%)
  - 20** Pentes de versants à vergers et cultures annuelles, de sables : Arénosols (25,7%), de sables sur argiles : Planosols (1,3%), de limons : Luvissols Typiques (9,1%), de marnes : Calcosols (1,3%) et de calcaires durs : Calcosols (62,6%)
  - 21** Pentes fortes de bois et prairies de la Maudre, de craie du Campanien : Calcosols (28,1%), Rendosols (71,9%)
  - 22** Plateau céréalière et forestier de limons sur argiles à meulère de Montmorency : Luvissols Typiques (40,3% et 8,9%), Planosols (36,3%) et de sables de Lozère : Planosols sédimorphes (14,6%)
  - 23** Versants sous friches et prairies des bassins de la Drouette et de la Vaucouleurs, de limons remaniés : Pseudo-luvissols (20,9%), Néoluvissols (63,4%) et de limons remaniés sur argiles à meulères de Montmorency : Planosols Sédimorphes (15,7%)
  - 24** Autres

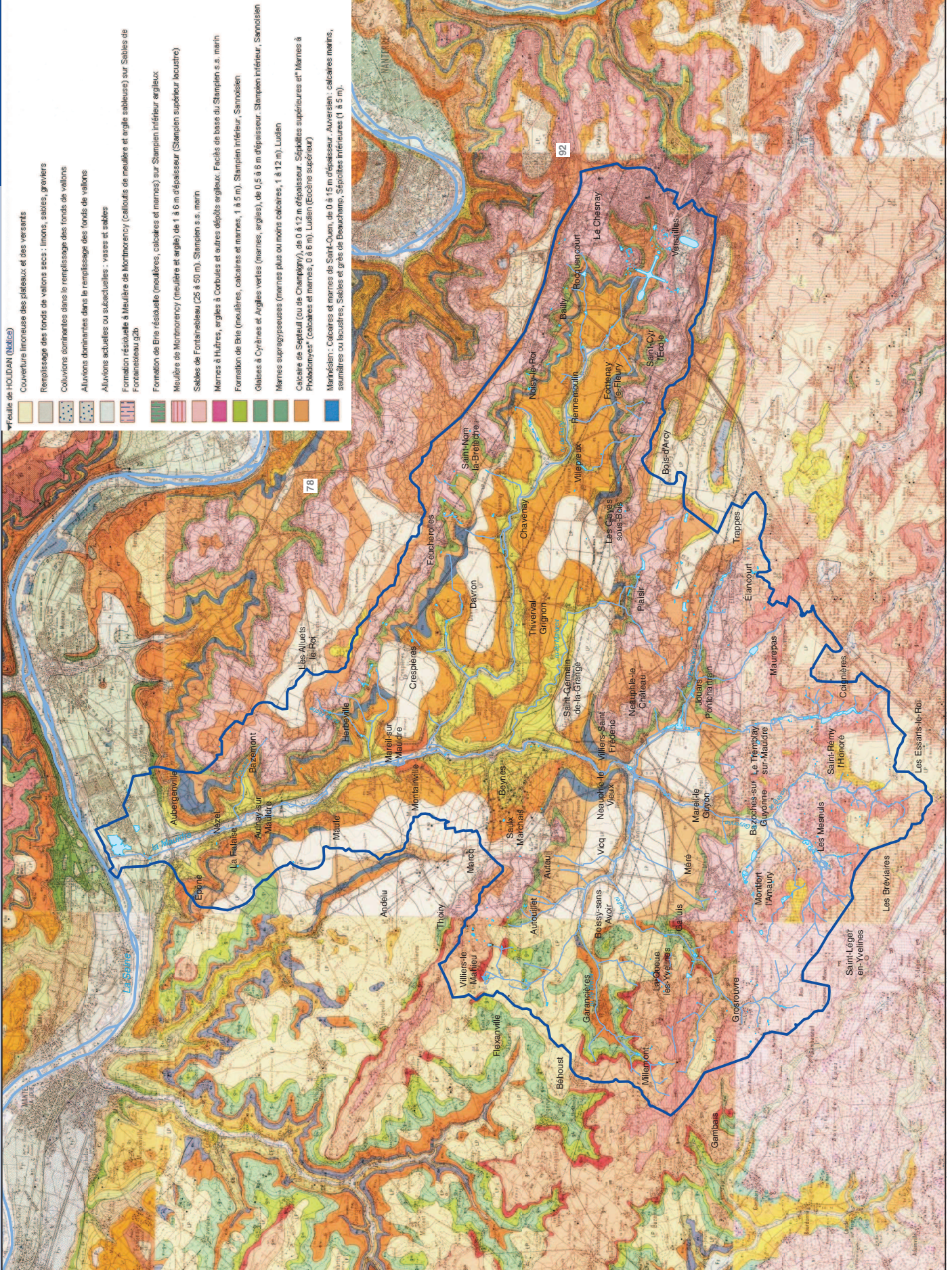

- Feuille de HOUJAN (Nantes)
- Couverture limoneuse des plateaux et des versants
  - Remplissage des fonds de vallons secs : limons, sables, graviers
  - Colluvions dominantes dans le remplissage des fonds de vallons
  - Alluvions dominantes dans le remplissage des fonds de vallons
  - Alluvions actuelles ou subactuelles : vases et sables
  - Formation résiduelle à Meulière de Montmorency (calcaires et argile sableuse) sur Sables de Fontainebleau (g2b)
  - Formation de Etre résiduelle (meulière, calcaires et marnes) sur Stampien inférieur argileux
  - Meulière de Montmorency (meulière et argile) de 1 à 6 m d'épaisseur (Stampien supérieur lacustre)
  - Sables de Fontainebleau (25 à 50 m). Stampien s.s. marin
  - Marnes à Huîtres, argiles à Corbules et autres dépôts argileux. Faciès de base du Stampien s.s. marin
  - Formation de Etre (meulière, calcaires et marnes, 1 à 5 m). Stampien inférieur, Sannoisien
  - Glaises à Cyrènes et Argiles vertes (marnes, argiles), de 0,5 à 6 m d'épaisseur. Stampien inférieur, Sannoisien
  - Marnes supragypsées (marnes plus ou moins calcaires, 1 à 12 m). Lutien
  - Calcaire de Setaul (ou de Champigny), de 0 à 12 m d'épaisseur. Sépultes supérieures et Marnes à Pholadomyes\* (calcaires et marnes, 0 à 6 m). Lutien (Eocène supérieur)
  - Marnes à Calcaires et marnes de Saint-Ouen, de 0 à 15 m d'épaisseur. Auversien : calcaires marins, soussauvins ou lacustres, Sables et grès de Beauchamp, Sépultes inférieures (1 à 5 m).

**Périmètres de référence :**  
 SAGE Maudre  
 Départements

sources, références :  
 BD Carthage  
 COBAHMA  
 BRGM 1/50 000 ème

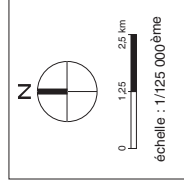

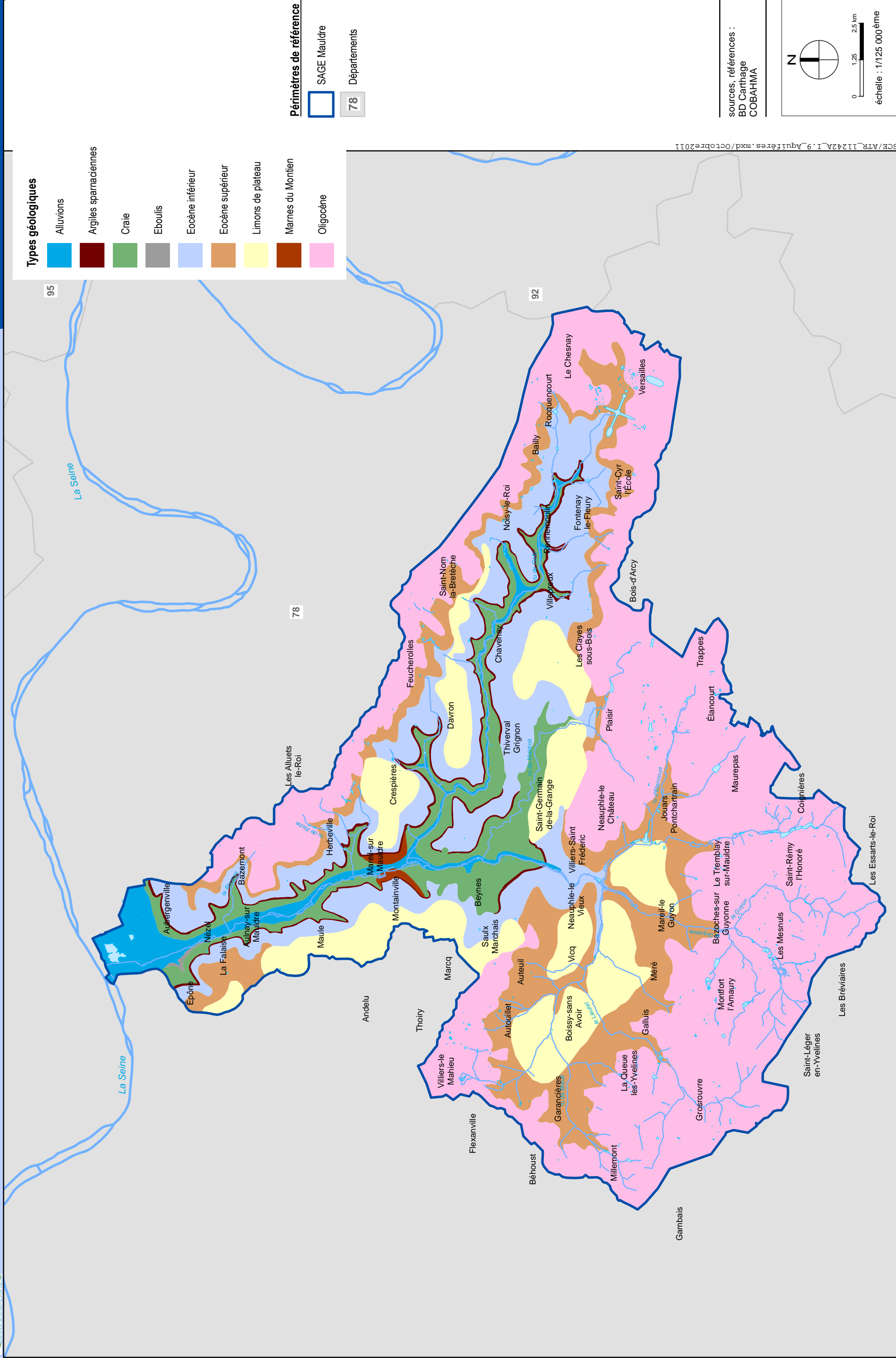

SCE/ATR\_11242A\_1\_9\_Aquifères.mxd/Octobre2011

sources, références :  
BD Carthage  
COBAHMA

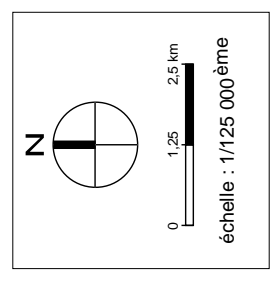

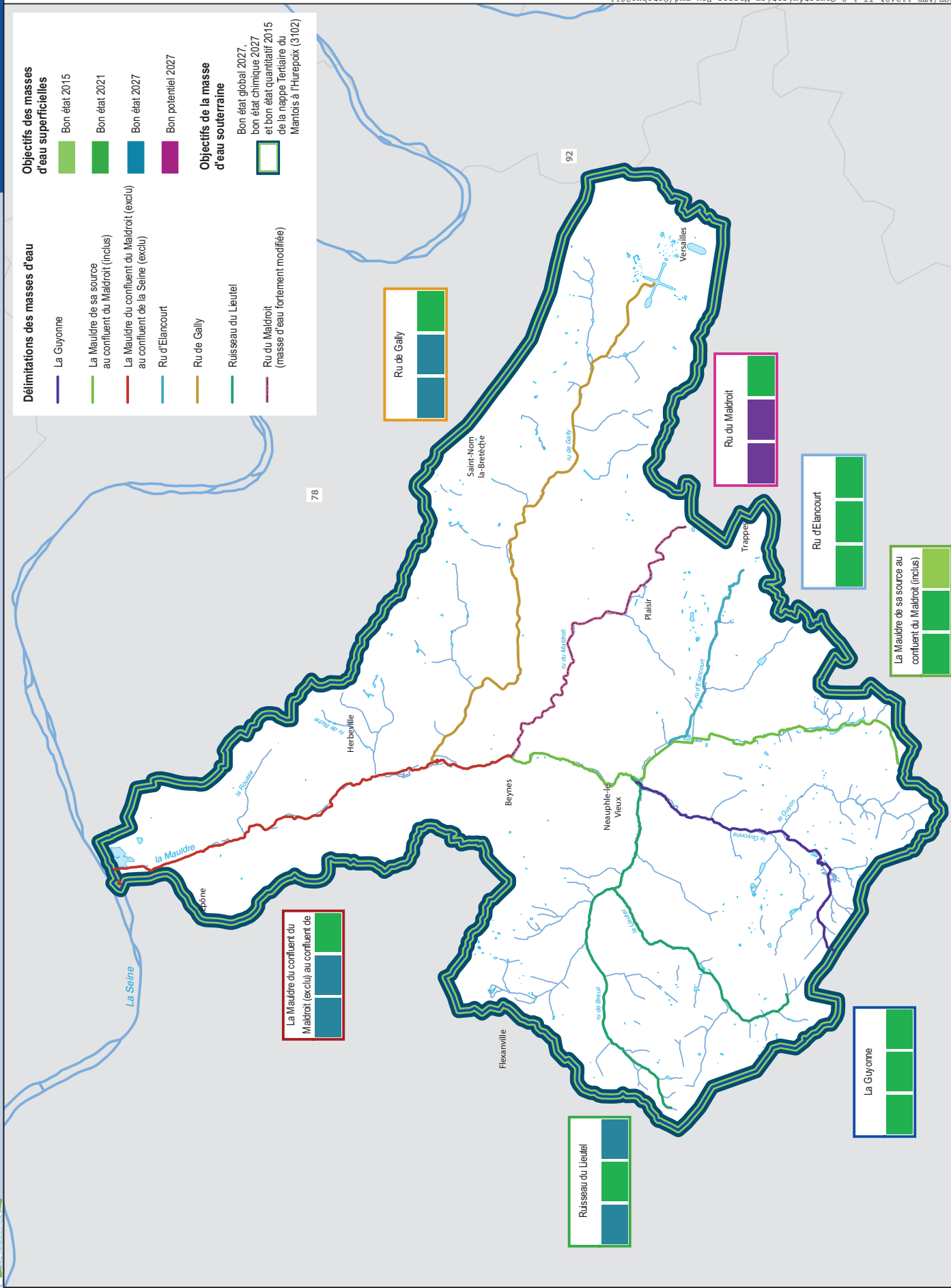

SCR\_ATR\_11242A\_11.1.8\_Caractérisation\_Masses\_Eau.mxd/Octobre2011

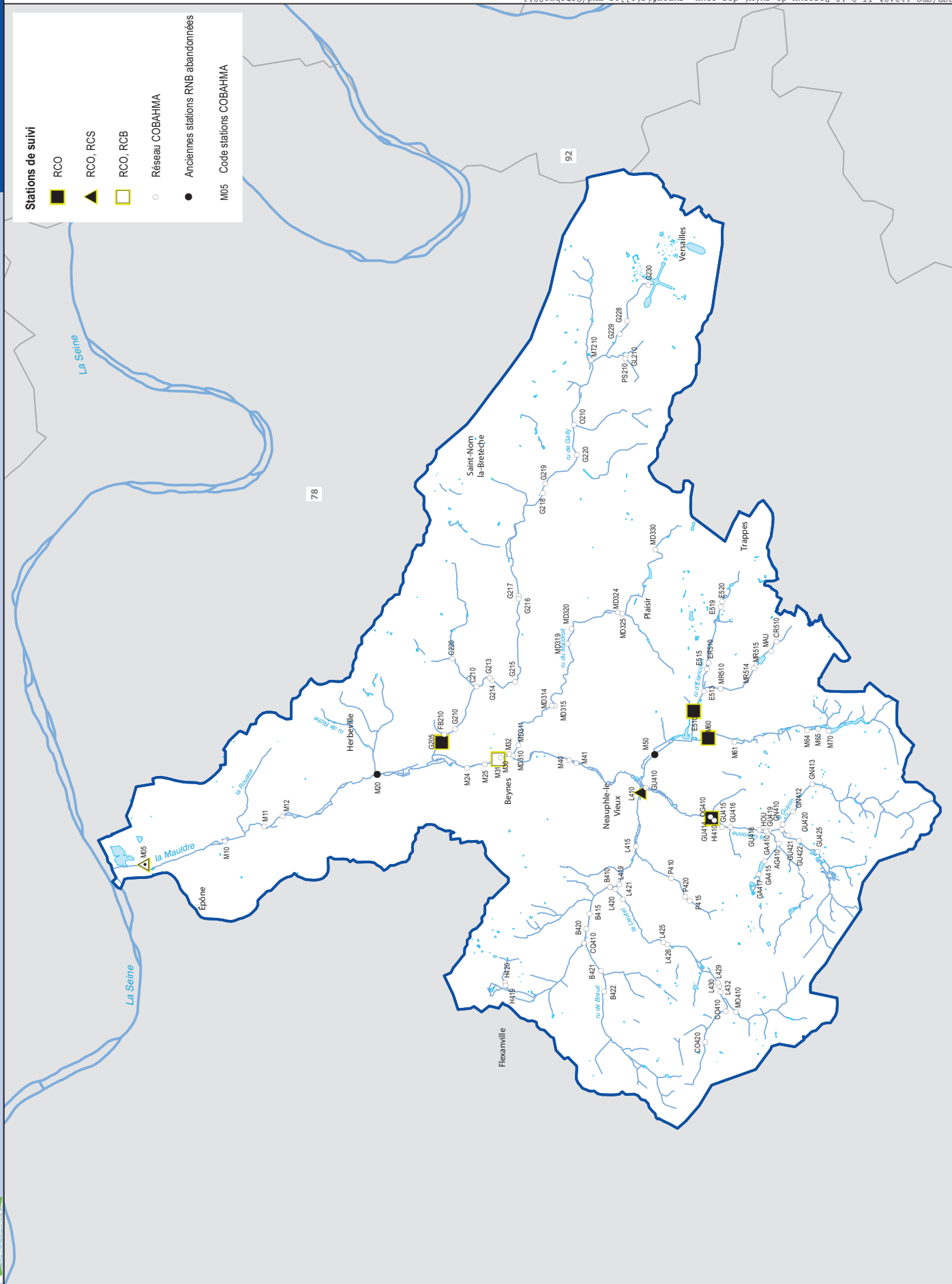

**Stations de suivi**

- RCO
- RCO, RCS
- RCO, RCB
- Réseau COBAHMA
- Anciennes stations RNB abandonnées
- IM05 Code stations COBAHMA

**Périmètres de référence :**

- SAGE Mauldre
- 78 Départements

**sources, références :**

- BD Carthage
- COBAHMA

0 1,25 2,5 km  
échelle : 1/125 000ème

SCR/CRO\_11242A\_11.2.10\_Réseaux de suivi des eaux superficielles.mxd/Octobre2011

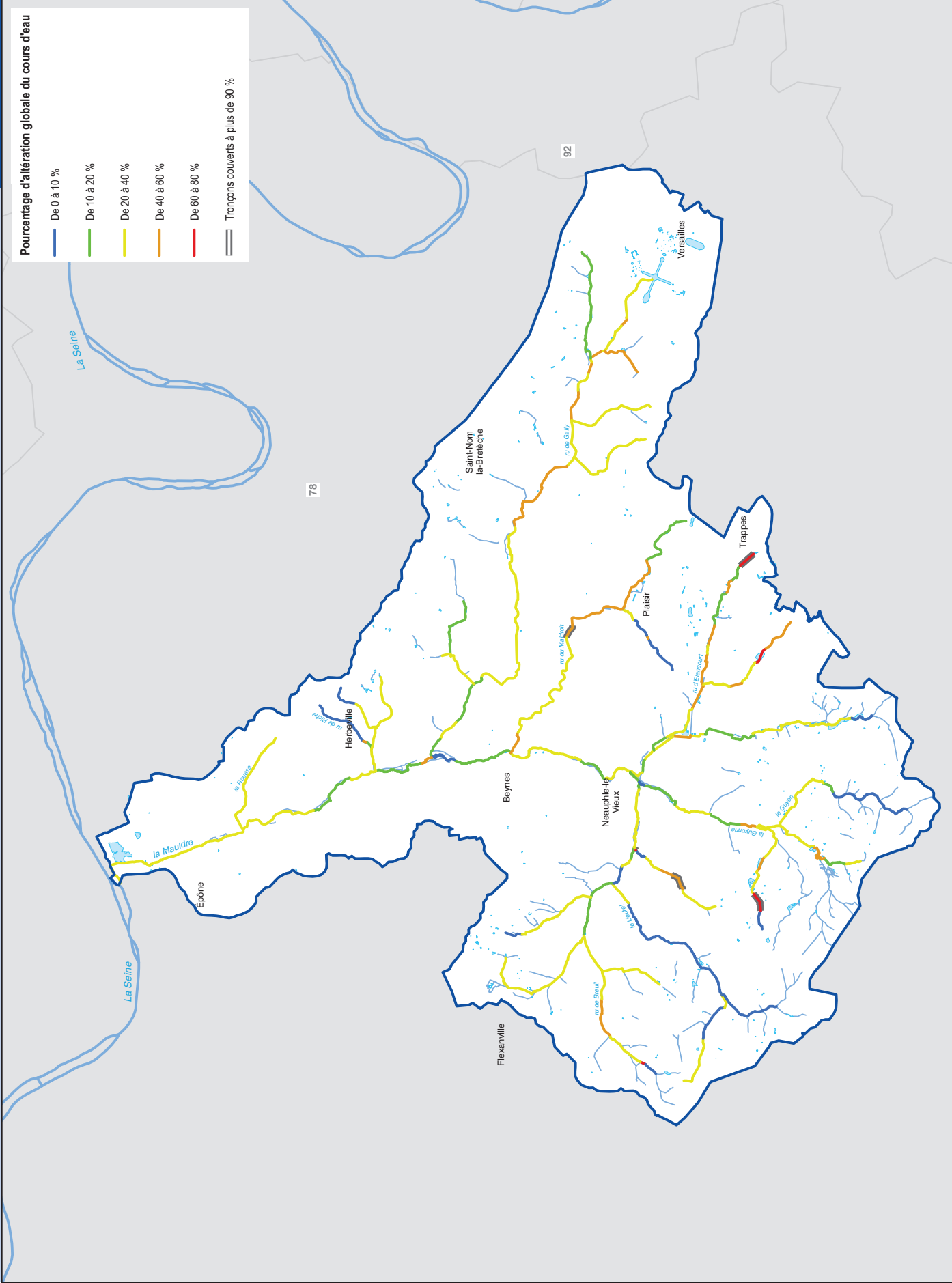

Périmètres de référence :

- SAGE Mauldre
- Départements 78

sources, références :  
BD Carthage  
COBAHMA

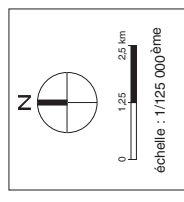

SCS/ATR\_11242A\_III\_12\_Qualité\_morphologique.mxd/octobre2011



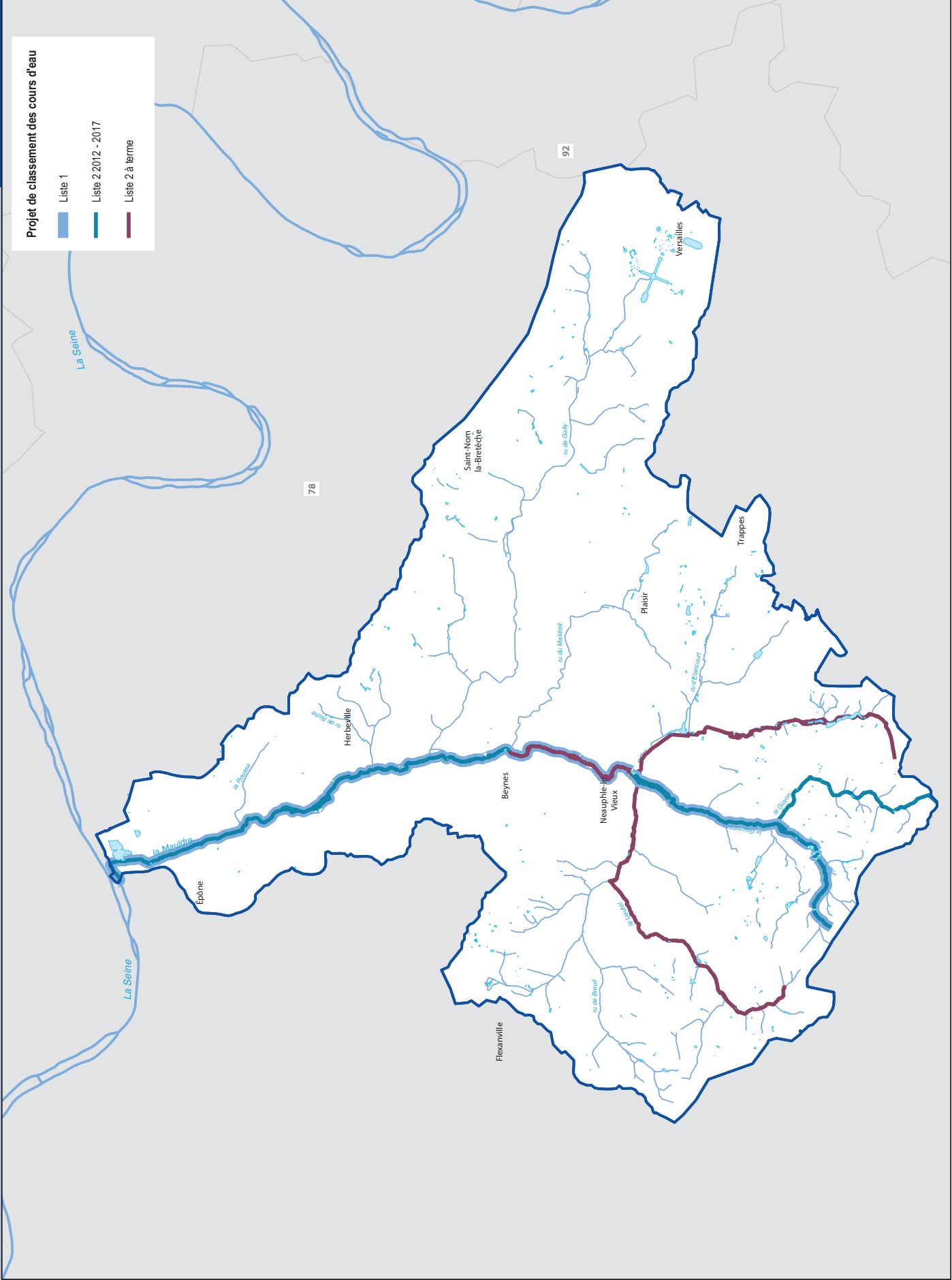

**Projet de classement des cours d'eau**

- Liste 1
- Liste 2 2012 - 2017
- Liste 2 à terme

**Périmètres de référence :**

- SAGE Mauldre
- 78 Départements

sources, références :  
 BD Carthage  
 COBAHMA / DRIEE / DDT

0 1,25 2,5 km  
 échelle : 1/125 000ème

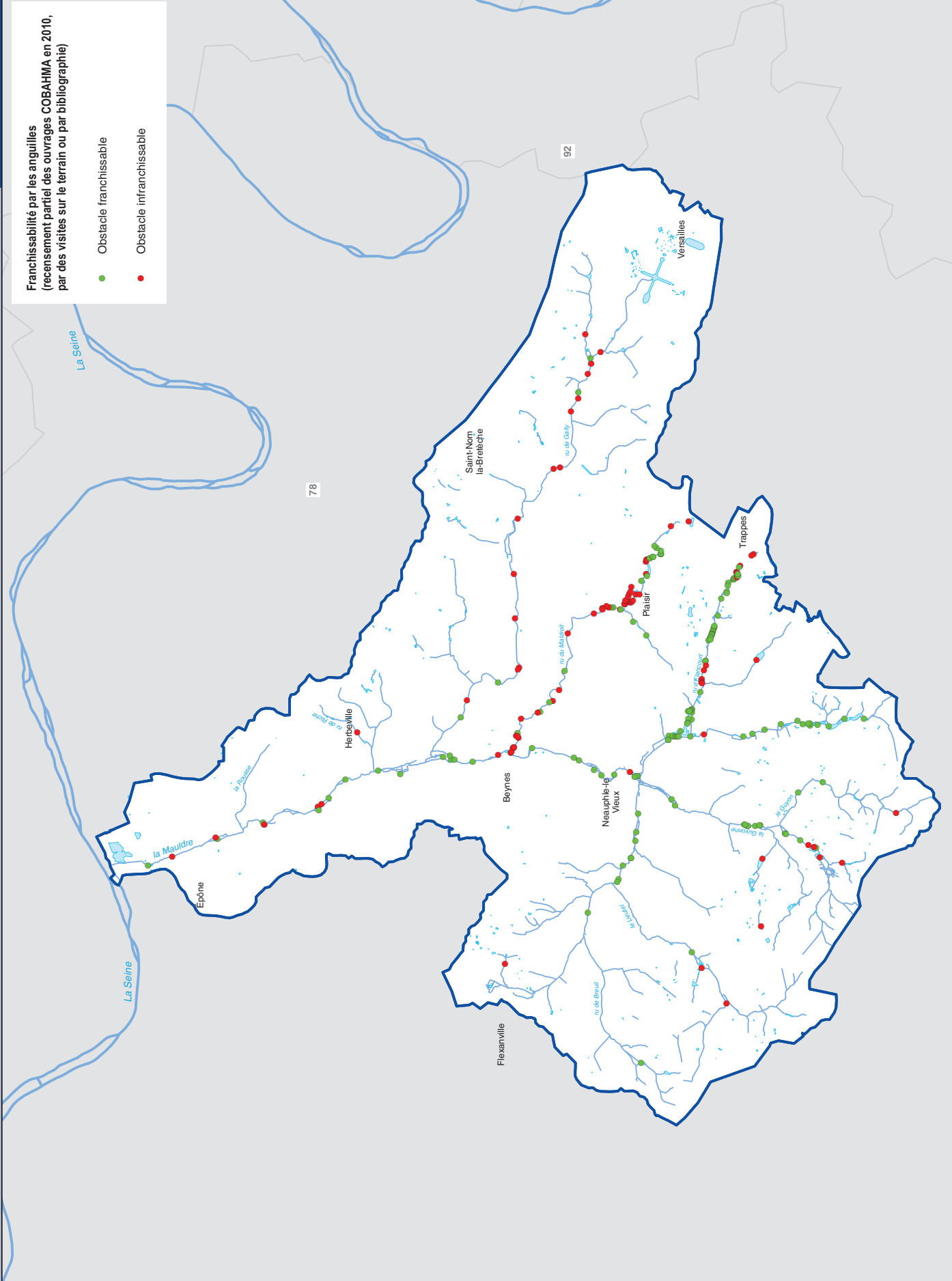

Franchissabilité par les anguilles  
(recensement partiel des ouvrages COBAHMA en 2010,  
par des visites sur le terrain ou par bibliographie)

- Obstacle franchissable
- Obstacle infranchissable

Périmètres de référence :

- SAGE Mauldre
- 78 Départements

sources, références :  
BD Carthage  
COBAHMA  
DRIEE

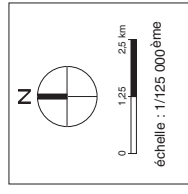

SCS/ATR\_11242A\_III\_14\_Ouvrages hydrauliques - Anguilles.mxd/Octobre2011



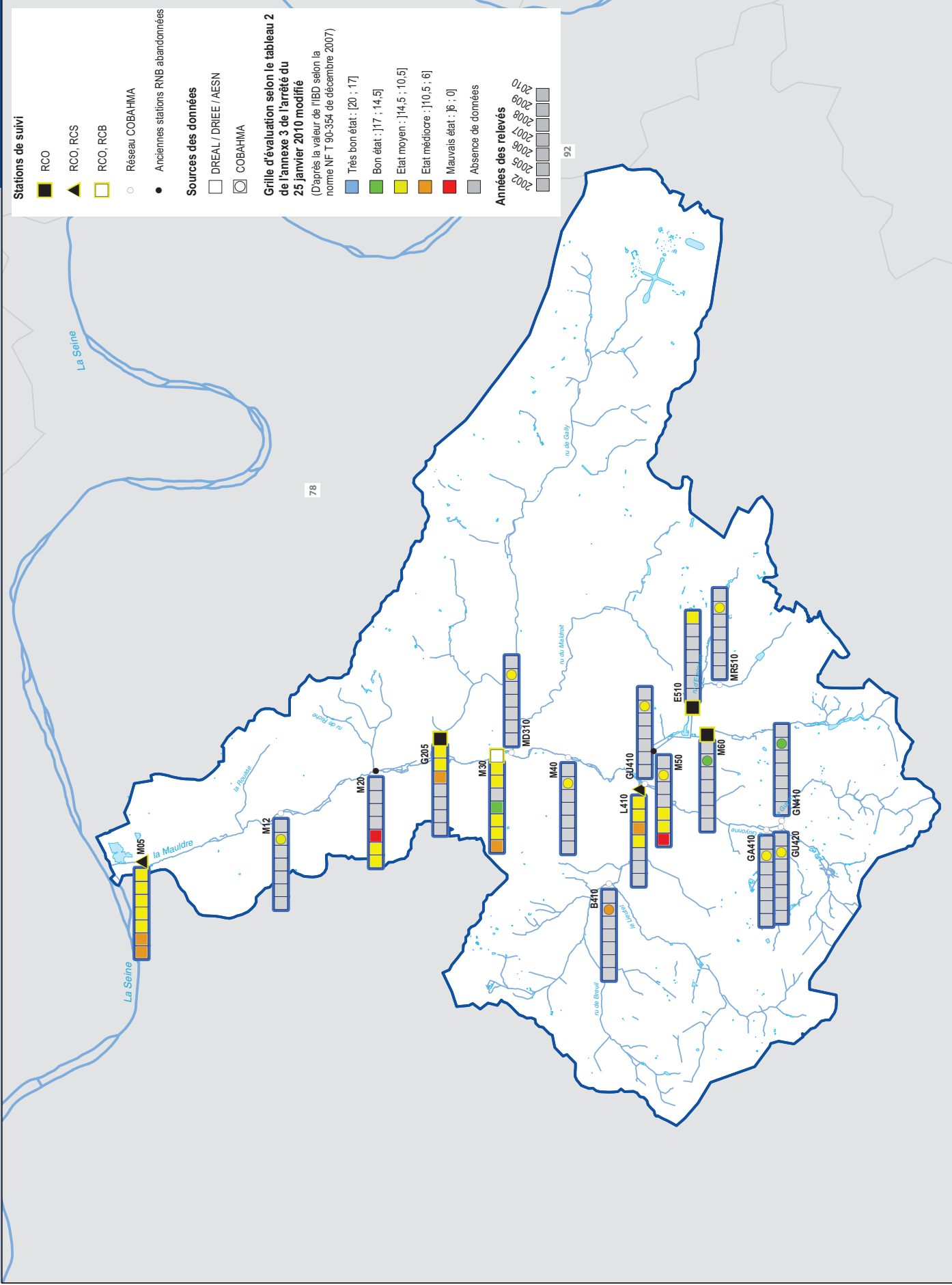

SCS/ATR\_11242A\_III\_16\_Qleauxsup\_IBD.mxd/octobre2011





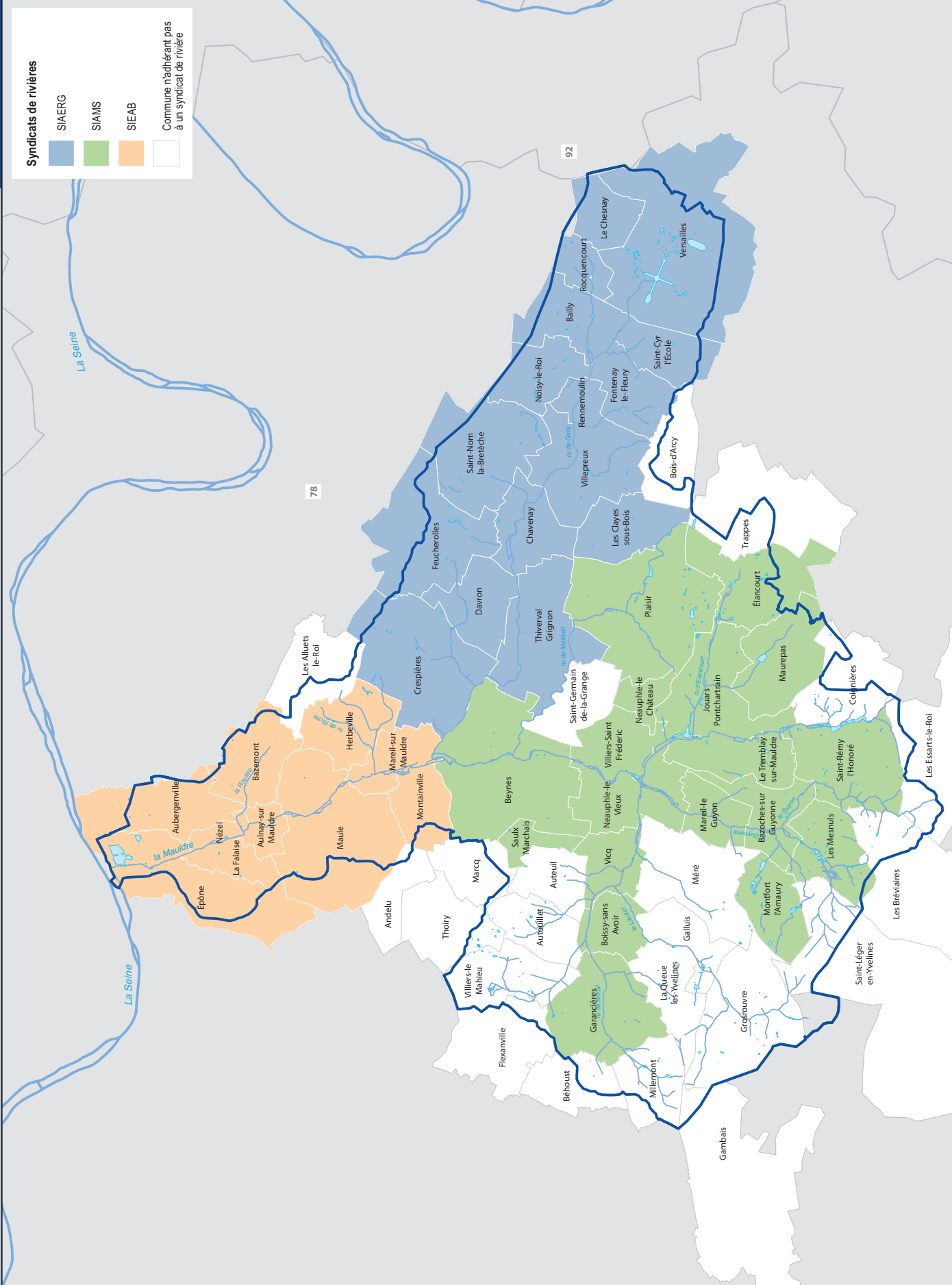

SCR\_ATR\_11242A\_III\_19\_Syndicats de rivières.mxd/Octobre2011





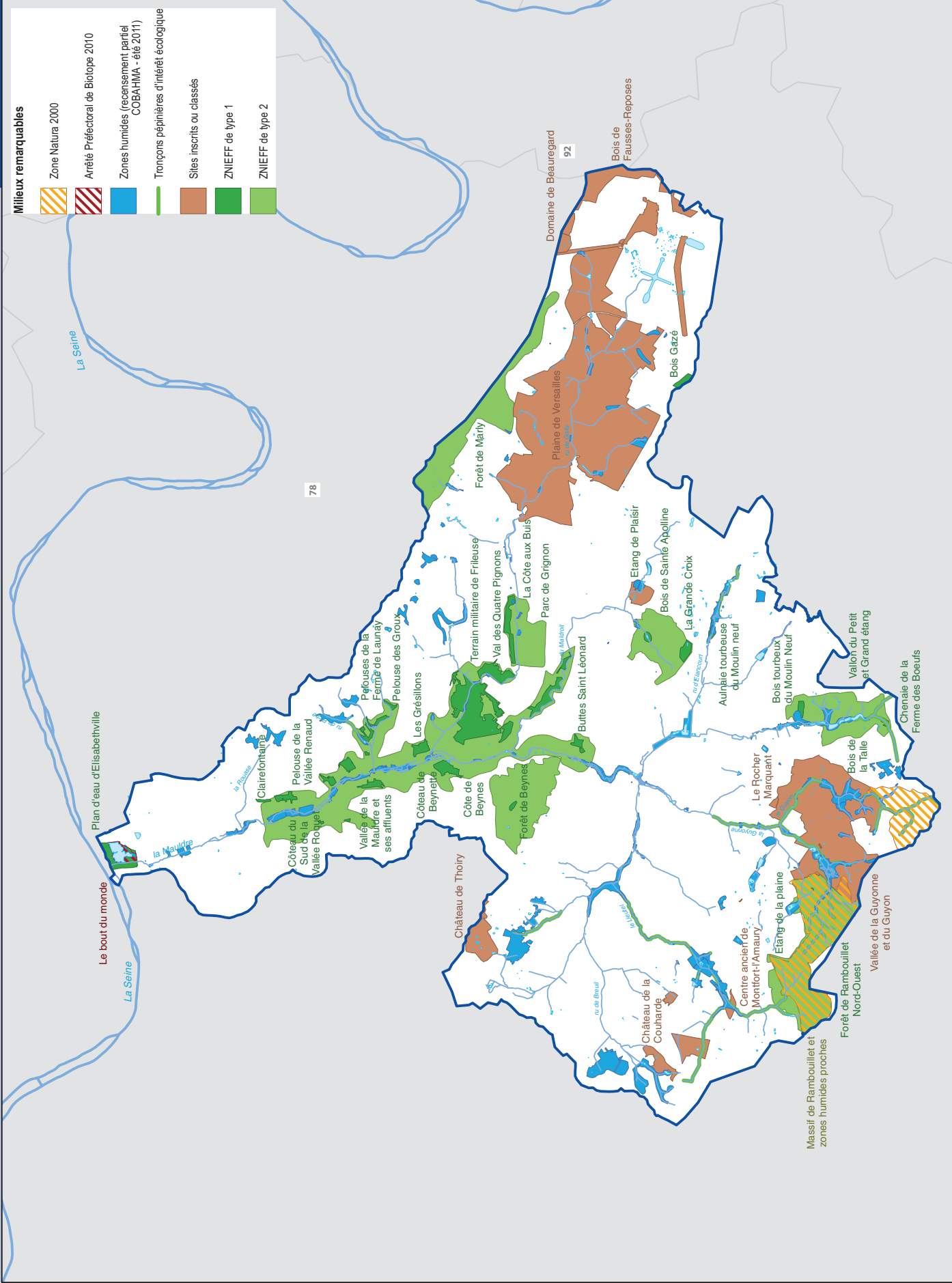

Milieux remarquables

- Zone Natura 2000
- Arrêté Préfectoral de Biotope 2010
- Zones humides (recensement partiel COBAHMA - été 2011)
- Tronçons pépinières d'intérêt écologique
- Sites inscrits ou classés
- ZNIEFF de type 1
- ZNIEFF de type 2

Périmètres de référence :

- SAGE Mauldre
- 78 Départements

sources, références :  
 BD Carthage  
 COBAHMA  
 DRIEE

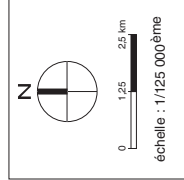

SCB/TR\_11242A\_III\_21\_Milieux\_remarquables.mxd/octobre2011



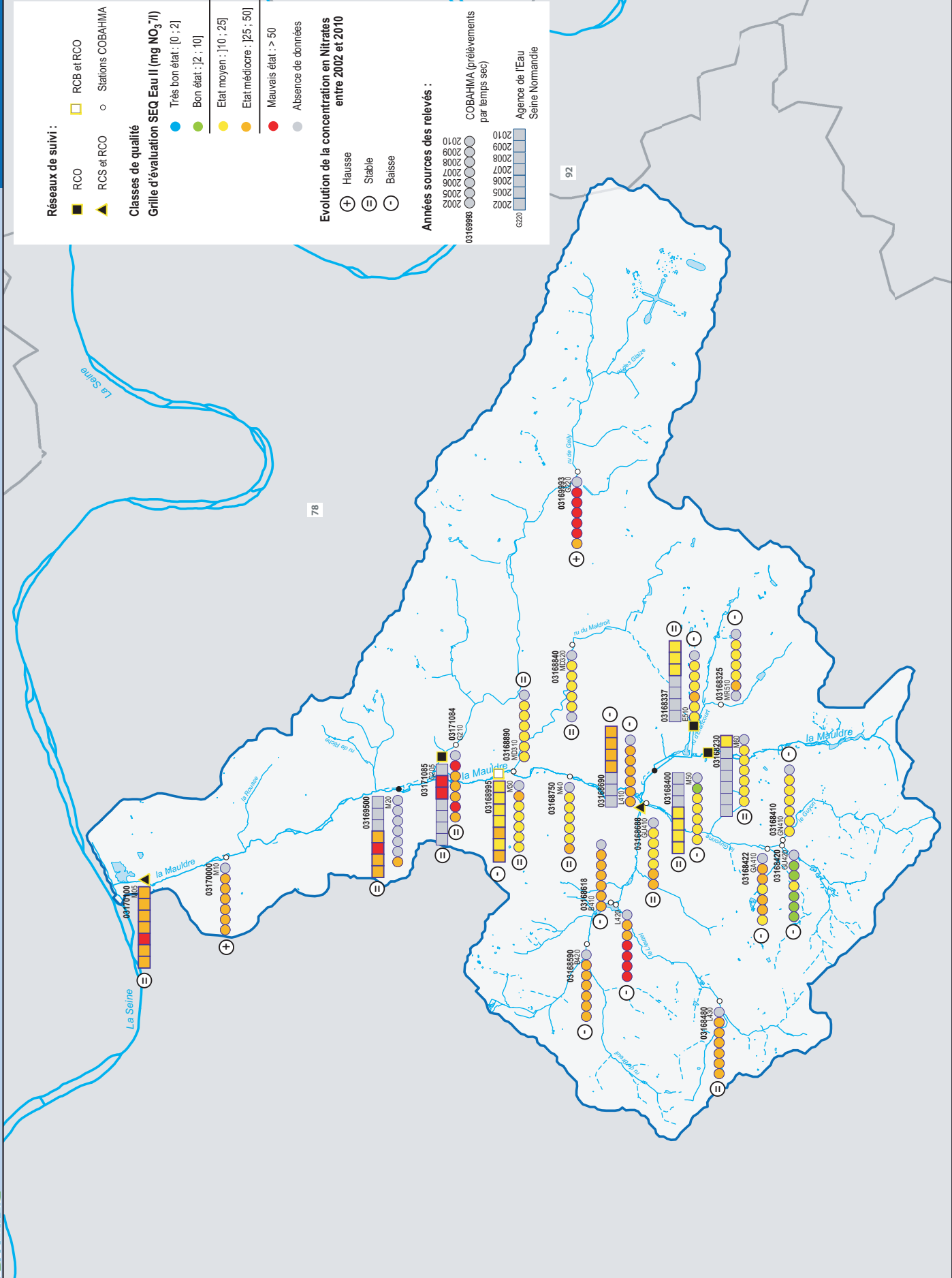

**Réseaux de suivi :**

- RCO
- ▲ RCS et RCO
- RCB et RCO
- Stations COBAHMA

**Classes de qualité**

- Grille d'évaluation SEQ Eau II (mg NO<sub>3</sub><sup>-</sup>/l)**
- Très bon état : ]0 ; 2]
  - Bon état : ]2 ; 10]
  - Etat moyen : ]10 ; 25]
  - Etat médiocre : ]25 ; 50]
  - Mauvais état : > 50

**Evolution de la concentration en Nitrates entre 2002 et 2010**

- ⊕ Hausse
- ⊖ Stable
- ⊖ Baisse

**Années sources des relevés :**

- 2002
- 2003
- 2004
- 2005
- 2006
- 2007
- 2008
- 2009
- 2010

- COBAHMA (prélèvements par temps sec)
- Agence de l'Eau Seine Normandie

Andennes stations  
● RNB abandonnées

**Grille d'évaluation selon l'arrêté du 25 janvier 2010 modifié**

- Très bon état : ≤ 10 mg NO<sub>3</sub><sup>-</sup>/l
- Bon état : ]10 - 50] mg NO<sub>3</sub><sup>-</sup>/l
- Etat moins que bon : > 50 mg NO<sub>3</sub><sup>-</sup>/l

**Périmètres de référence :**

- SAGE Mauldre
- 78 Départements

sources, références :  
BD Carthage  
COBAHMA / AESN / DRIEE

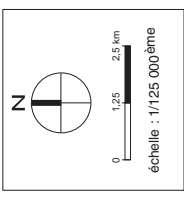

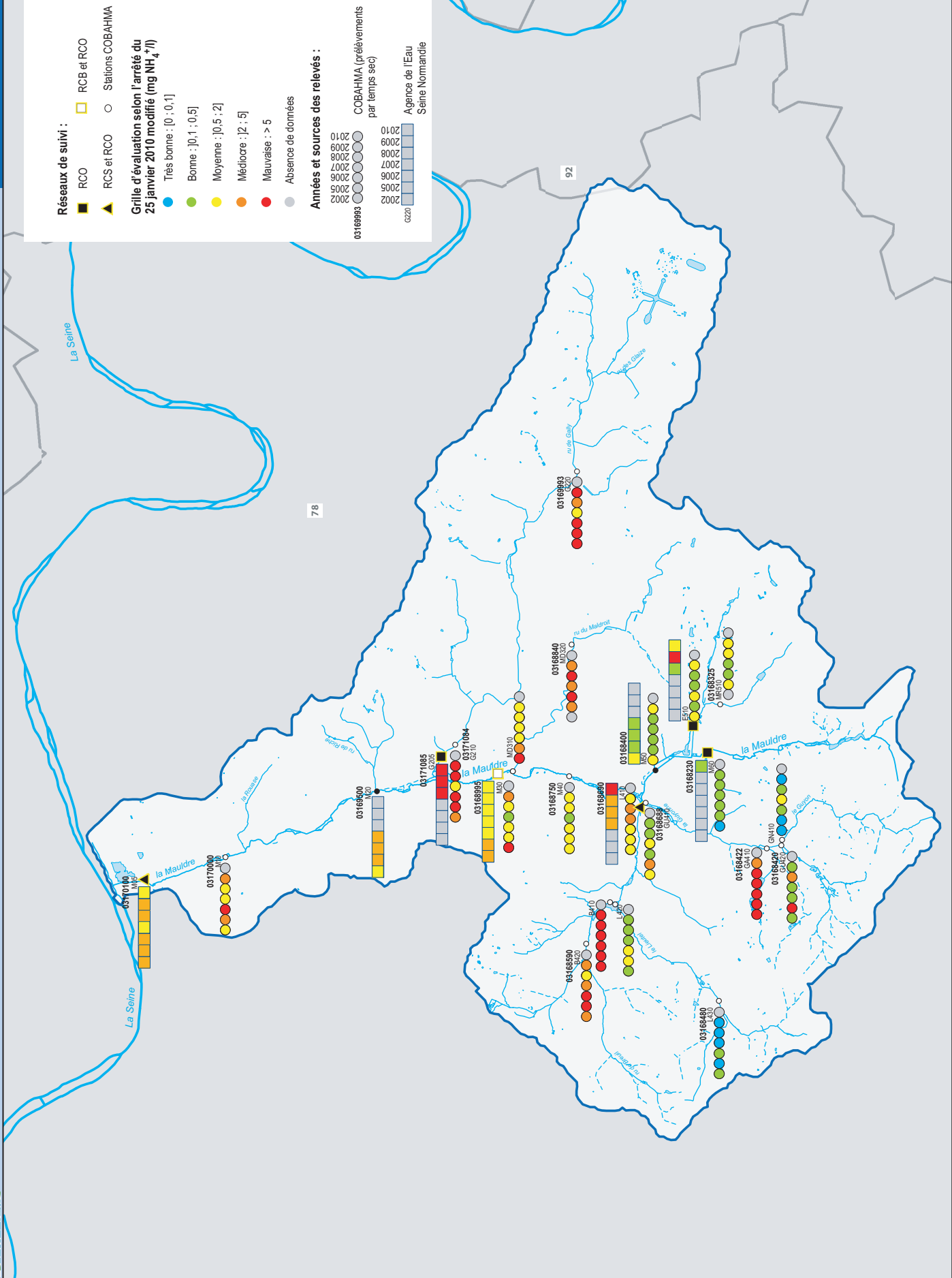

**Réseaux de suivi :**

- RCO
- RCS et RCO
- RCB et RCO
- Stations COBAHMA

**Grille d'évaluation selon l'arrêté du 25 janvier 2010 modifié (mg NH<sub>4</sub><sup>+</sup>/l)**

- Très bonne : ]0 ; 0,1]
- Bonne : ]0,1 ; 0,5]
- Moyenne : ]0,5 ; 2]
- Médiocre : ]2 ; 5]
- Mauvaise : > 5
- Absence de données

**Années et sources des relevés :**

- COBAHMA (prélèvements par temps sec)
- Agence de l'Eau Seine Normandie

2010  
2009  
2008  
2007  
2006  
2005  
2004  
2003  
2002

• Anciennes stations  
○ RNB abandonnées

**Périmètres de référence :**

- SAGE Mauldre
- 78 Départements

sources, références :  
BD Carthage  
COBAHMA / AESN / DRIEE

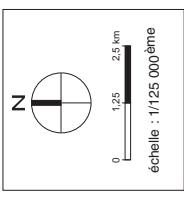

SCE/CRO\_11242A\_111\_24\_01eauxsupp\_NH4.mxd/Octobre2011

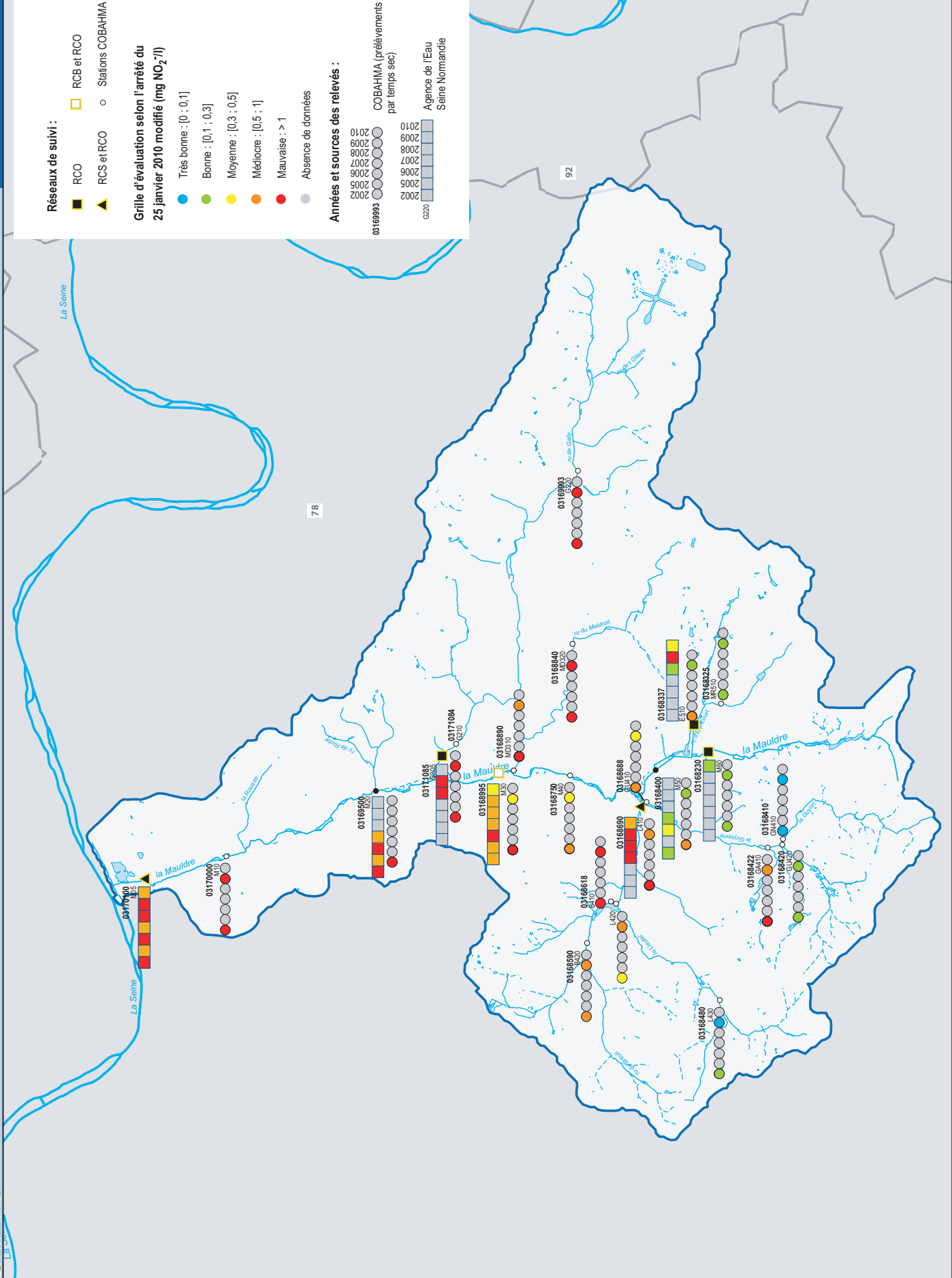

Réseaux de suivi :

- RCO
- ▲ RCS et RCO
- RCB et RCO
- Stations COBAHMA

Anciennes stations  
• RNB abandonnées

Grille d'évaluation selon l'arrêté du 25 janvier 2010 modifié (mg NO<sub>2</sub><sup>-</sup>/l)

- Très bonne : [0 ; 0,1]
- Bonne : [0,1 ; 0,3]
- Moyenne : [0,3 ; 0,5]
- Médiocre : [0,5 ; 1]
- Mauvaise : > 1
- Absence de données

Années et sources des relevés :

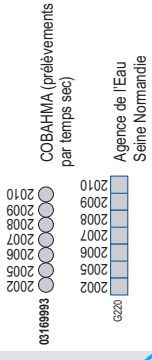

Périmètres de référence :

- SAGE Mauldre
- 78 Départements

sources, références :  
BD Carthage  
COBAHMA / AESN / DRIEE

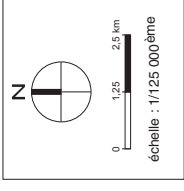

SCE/CRO\_1124A\_111\_25\_01eauxsup\_N02.mxd/octobre2011

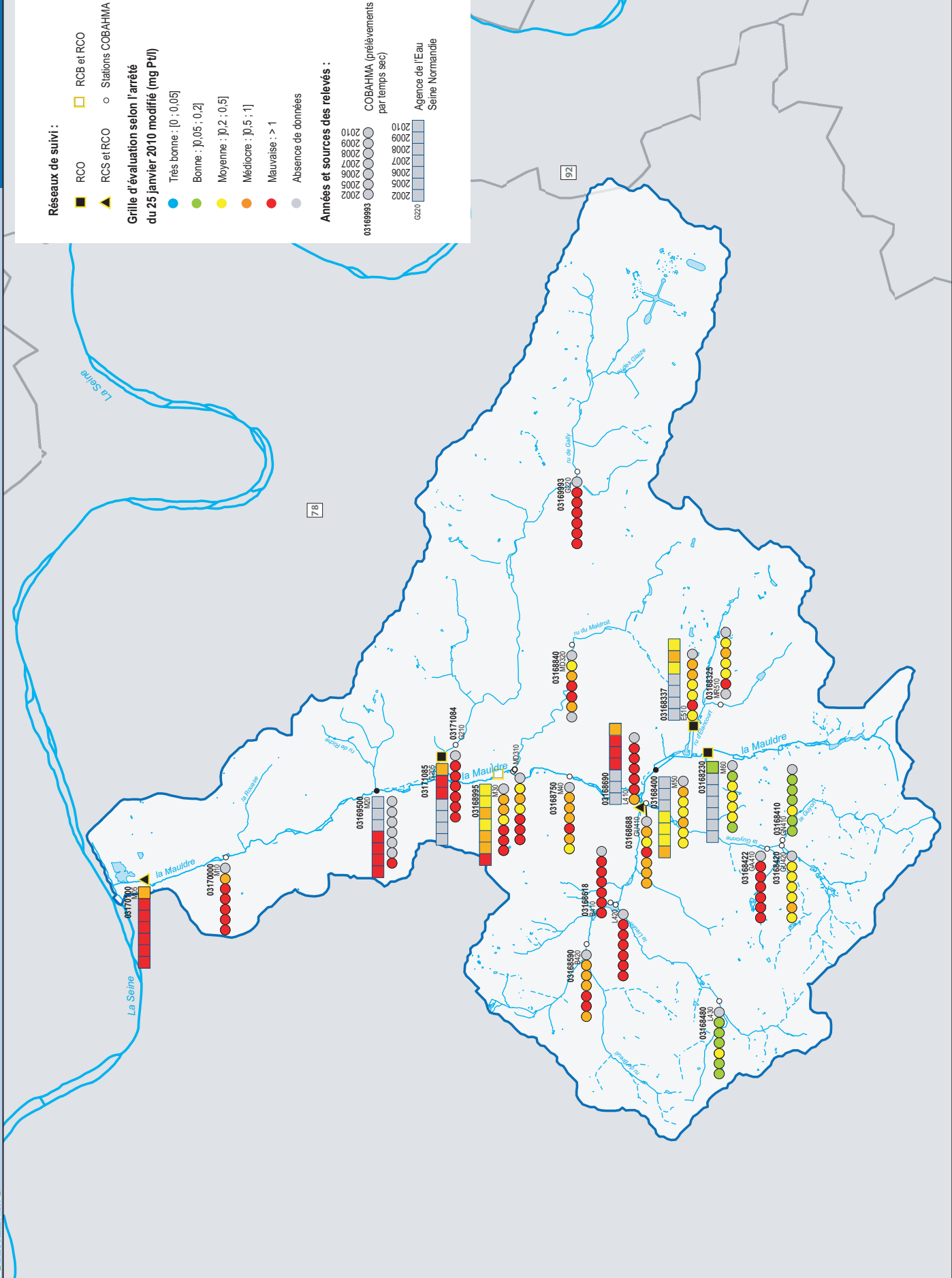

Réseaux de suivi :

- RCS et RCO
- ▲ RCS et RCO
- RCB et RCO
- Stations COBAHMA

● Anciennes stations  
● RNB abandonnées

Grille d'évaluation selon l'arrêté du 25 janvier 2010 modifié (mg P<sub>TOT</sub>)

- Très bonne : ]0 ; 0,05]
- Bonne : ]0,05 ; 0,2]
- Moyenne : ]0,2 ; 0,5]
- Médiocre : ]0,5 ; 1]
- Mauvaise : > 1
- Absence de données

Années et sources des relevés :

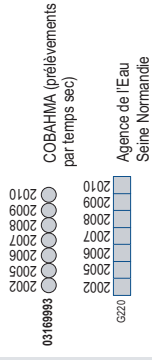

Périmètres de référence :

- SAGE Maudre
- 78 Départements

sources, références :  
BD Carthage  
COBAHMA / AESN / DRIEE

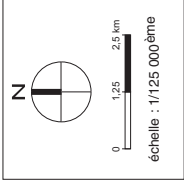

SCE/CRO\_11242A\_111\_26\_01eauxsupp\_PostI.mxd/Oct01re2011

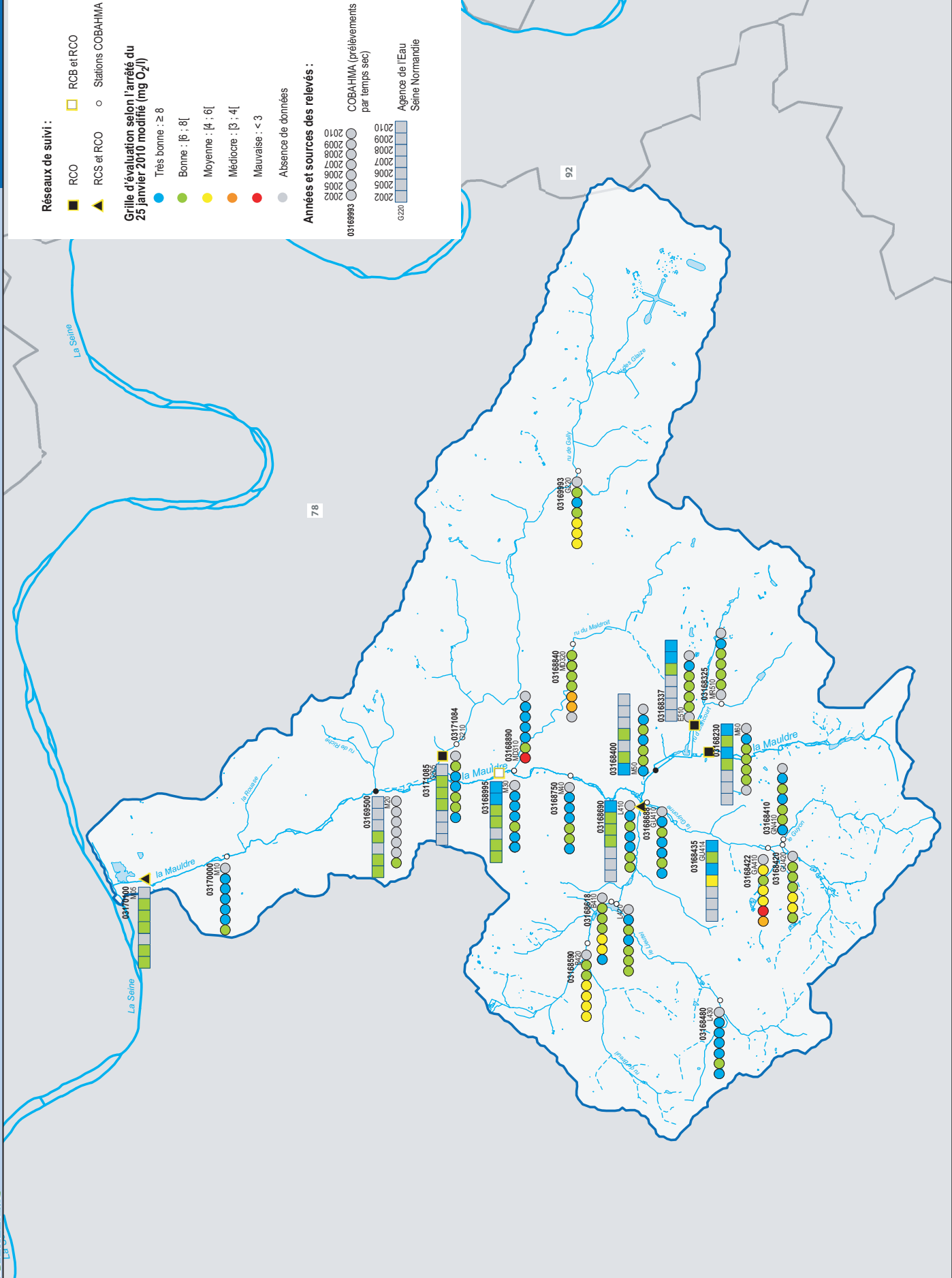

Réseaux de suivi :

- RCO
- ▲ RCS et RCO
- RCB et RCO
- Stations COBAHMA

- Antennes stations
- RNB abandonnées

Grille d'évaluation selon l'arrêté du 25 janvier 2010 modifié (mg O<sub>2</sub>/l)

- Très bonne : ≥ 8
- Bonne : ]6 ; 8[
- Moyenne : ]4 ; 6[
- Médiocre : ]3 ; 4[
- Mauvaise : < 3
- Absence de données

Années et sources des relevés :

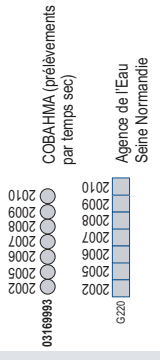

Périmètres de référence :

- SAGE Mauldre
- 78 Départements

sources, références :  
BD Carthage  
COBAHMA / AESN / DRIEE

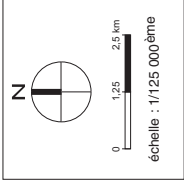

SCE/CRO\_11242A\_111\_27\_01eauxsup\_dotsous\_mxd/Octbre2011

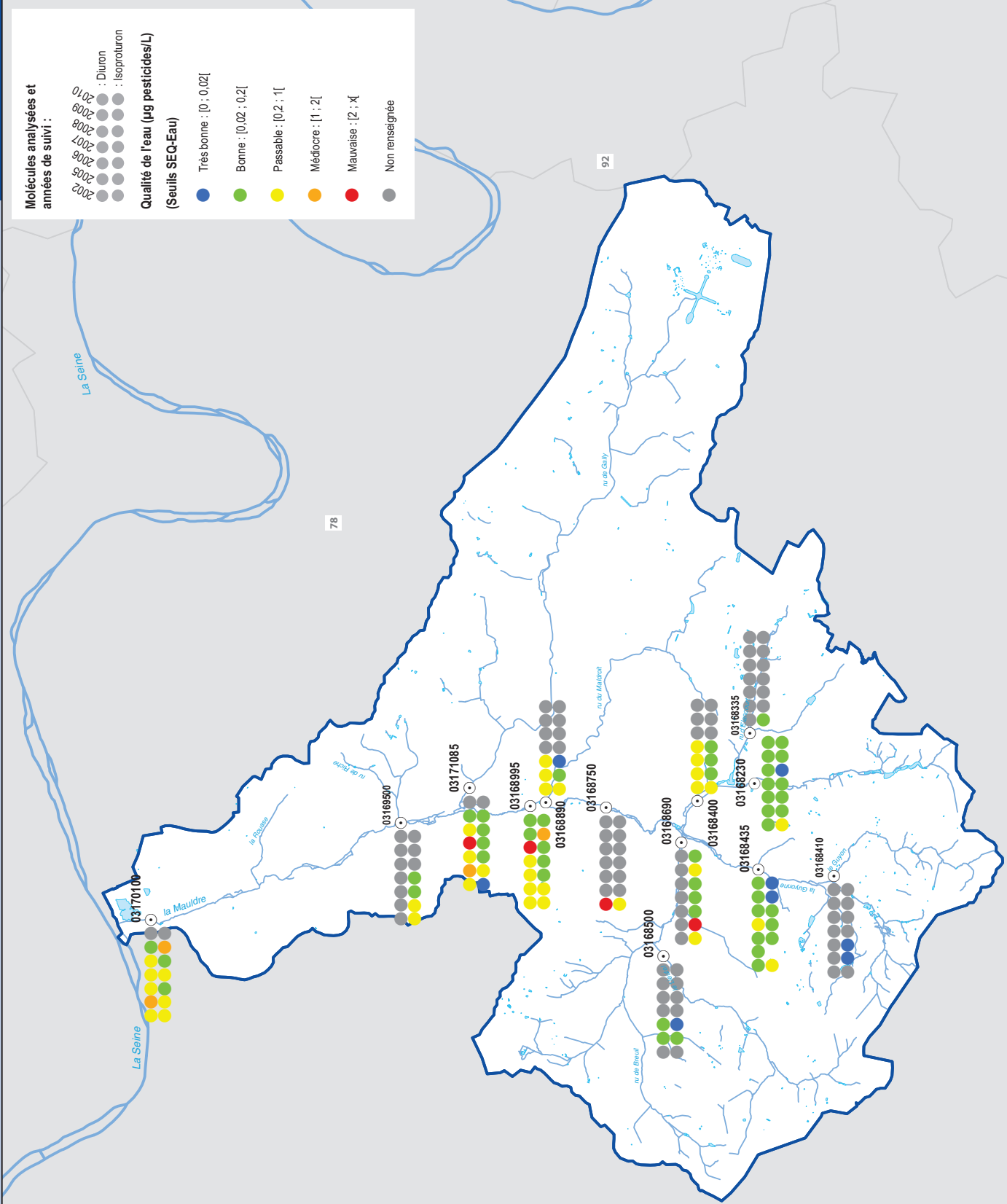

Molécules analysées et années de suivi :

●	2010	●	Diuron
●	2009	●	Isoproturon
●	2008		
●	2007		
●	2006		
●	2005		
●	2002		

Qualité de l'eau (µg pesticides/L)  
(Seuils SEQ-Eau)

●	Très bonne : [0 ; 0,02]
●	Bonne : [0,02 ; 0,2]
●	Passable : [0,2 ; 1]
●	Médiocre : [1 ; 2]
●	Mauvaise : [2 ; x]
●	Non renseignée

Périmètres de référence :

□	SAGE Mauldre
78	Départements

sources, références :  
BD Carthage  
COBAHMA / AESN / DRIEE

0 1,25 2,5 km  
échelle : 1/125 000ème

SCS/ATR\_11242A\_III.28\_Produits phytosanitaires - Diuron Isoproturon.mxd/Octobre2011



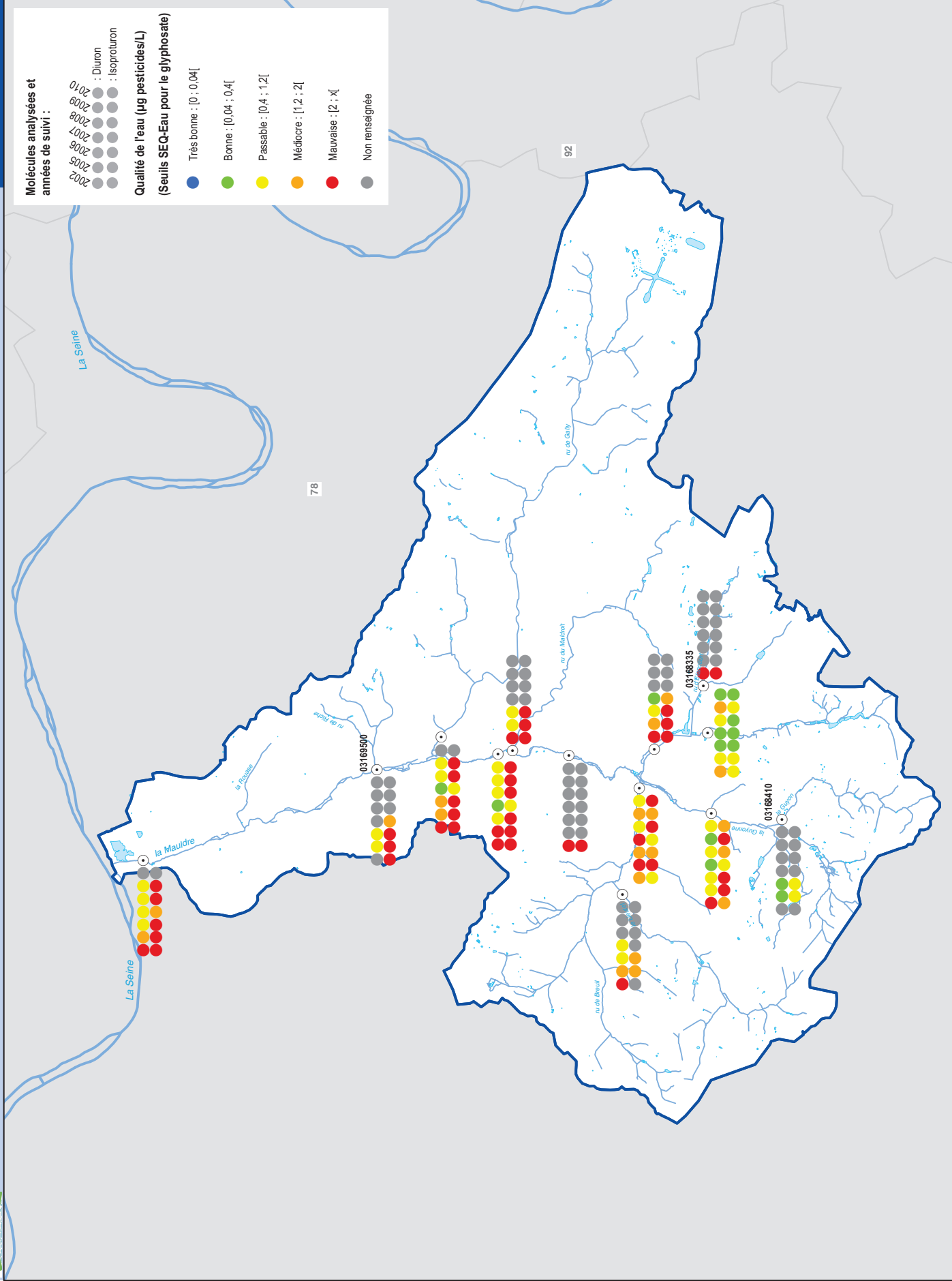

SCS/ATR\_1142A\_III.29\_Produits phytosanitaires - Glyphosate et AMPA.mxd/Octobre2011

Captages d'eau potable

- Forages Grenelle
  - Autres captages en service
  - Abandonnés
  - Captages prioritaires dans le SDAGE
- Aire d'alimentation de Captages / Maître d'ouvrages du captage**
- Forage de la Falaise / SIAEP de la Falaise Nézel
  - Forage d'Aulnay-sur-Mauldre / Commune d'Aulnay-sur-Mauldre
  - Champ captant des Bîmes / SIRYAE
  - Champ captant de la Chapelle / SAUR et Lyonnaise des Eaux
  - Champ captant des Bîmes / SIRYAE et forages F4 et F5 du champ captant de la Chapelle / SAUR
  - Champ captant de Flins - Aubergenville / Lyonnaise des Eaux

Périmètres de référence :

- SAGE Mauldre
- Communes
- 78 Départements

sources, références :  
BD Carthage  
COBAHMA

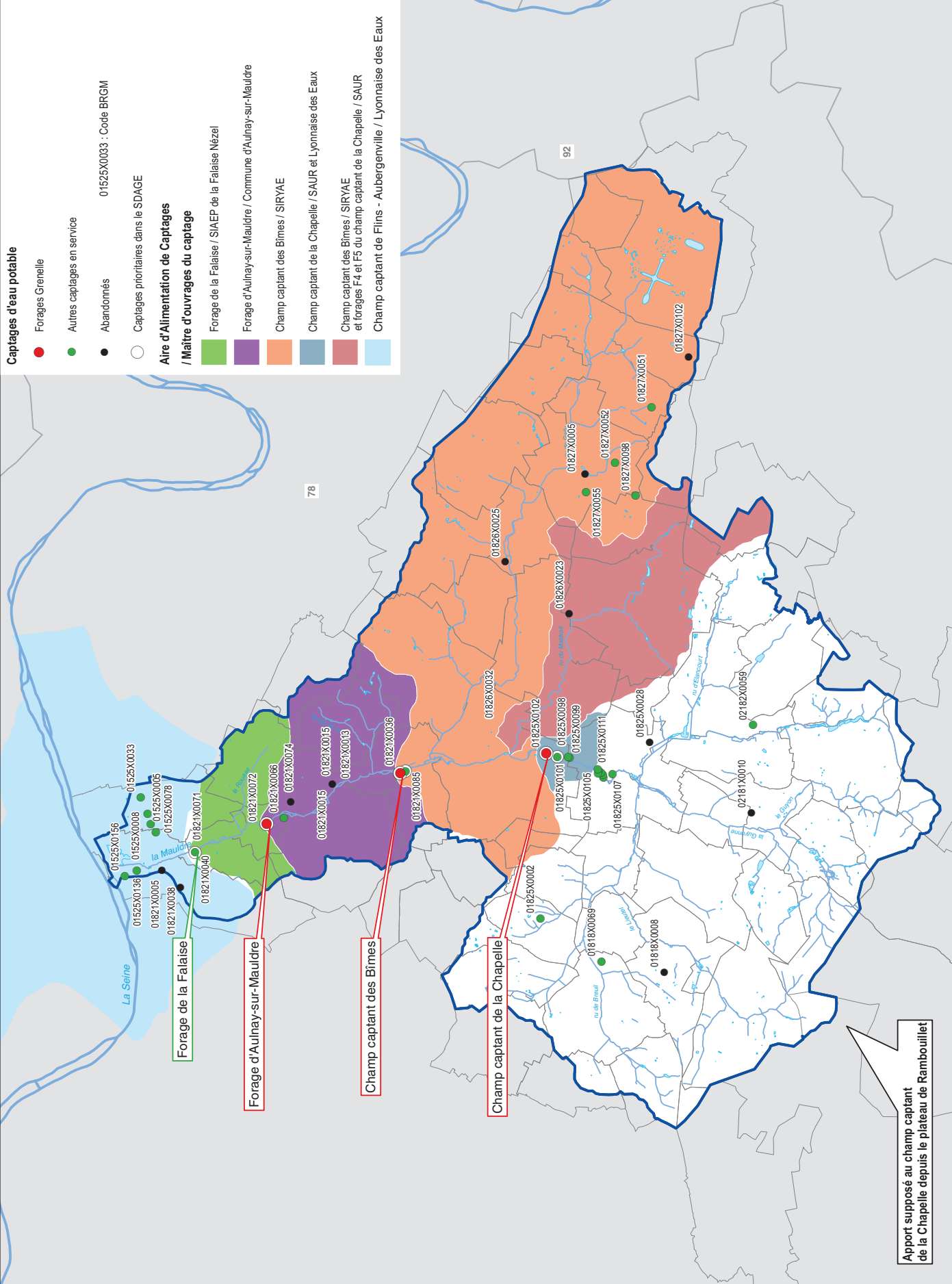
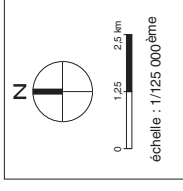

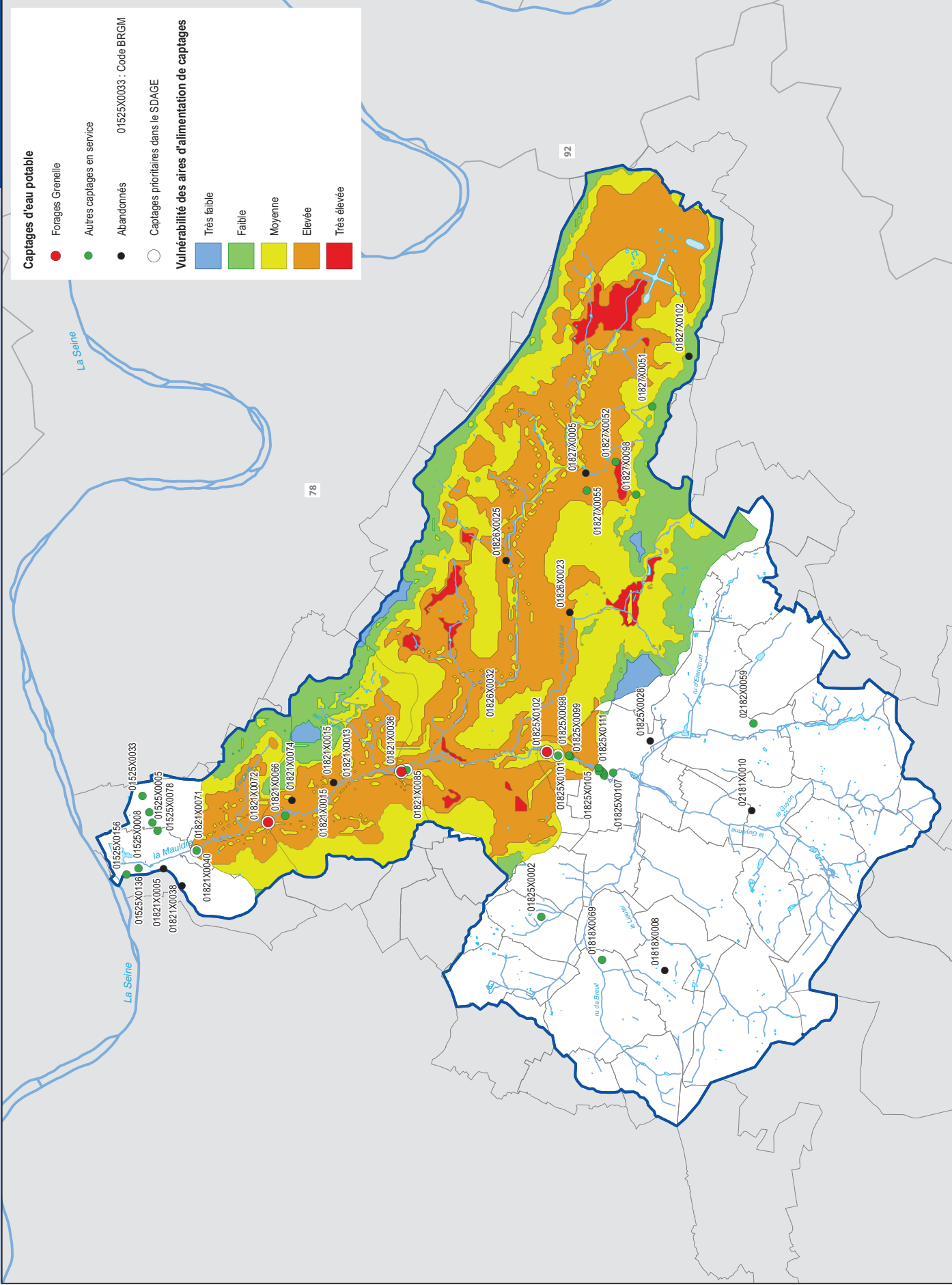

**Captages d'eau potable**

- Forages Grenelle
- Autres captages en service
- Abandonnés
- 01525X0033 : Code BRGM
- Captages prioritaires dans le SDAGE

**Vulnérabilité des aires d'alimentation de captages**

- Très faible
- Faible
- Moyenne
- Elevée
- Très élevée

**Périmètres de référence :**

- SAGE Maudre
- Communes
- 78 Départements

sources, références :  
BD Carthage  
COBAHMA

0 1,25 2,5 km  
échelle : 1/125 000ème

SCR/ATR\_11242A\_III\_31\_Vulnérabilités des Aires d'Alimentation de Captages.mxd/Octobre2011



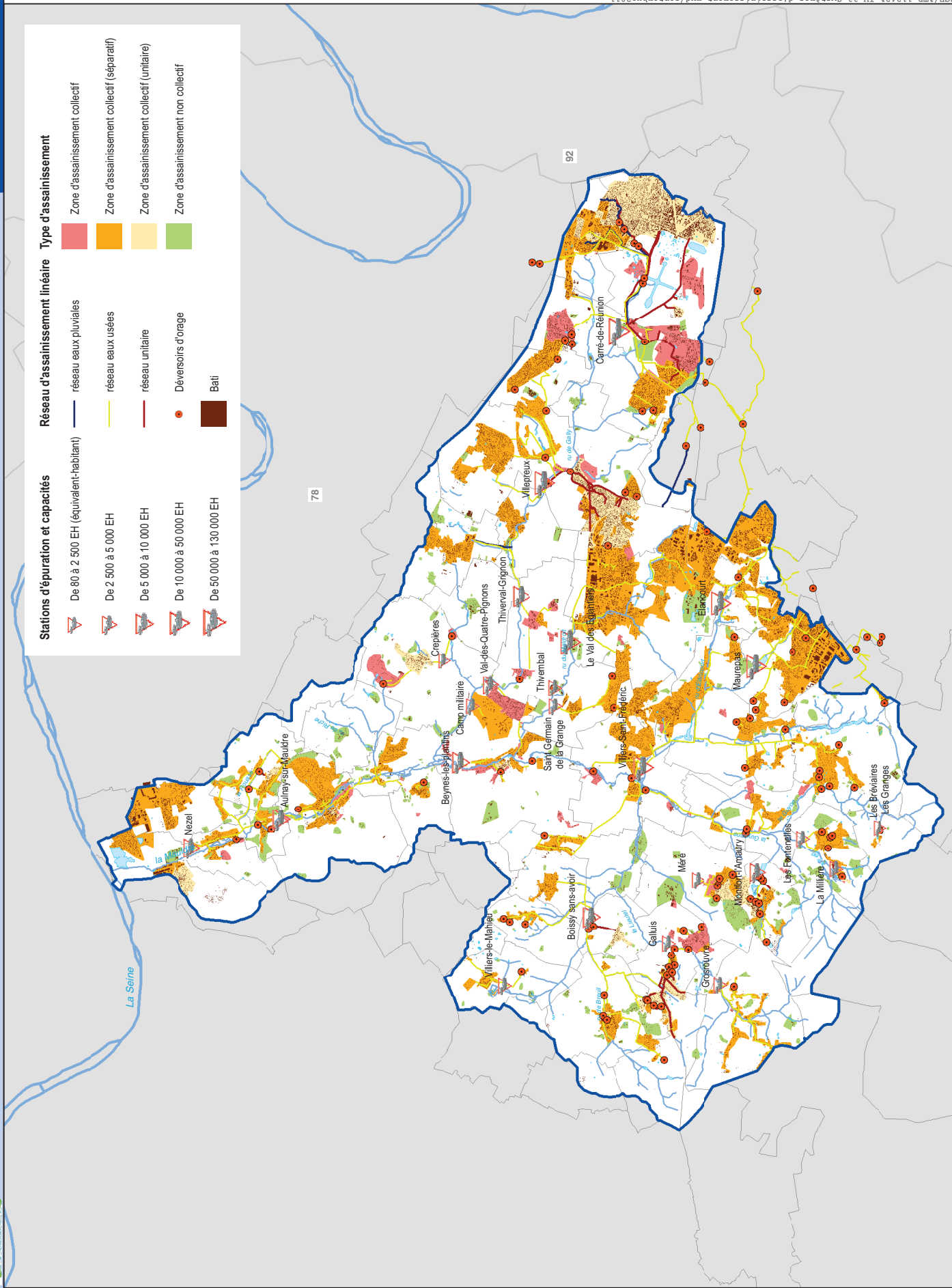

Stations d'épuration et capacités	Réseau d'assainissement linéaire	Type d'assainissement
De 80 à 2 500 EH (équivalent-habitant)	réseau eaux pluviales	Zone d'assainissement collectif
De 2 500 à 5 000 EH	réseau eaux usées	Zone d'assainissement collectif (séparatif)
De 5 000 à 10 000 EH	réseau unitaire	Zone d'assainissement collectif (unitaire)
De 10 000 à 50 000 EH	Déversoirs d'orage	Zone d'assainissement non collectif
De 50 000 à 130 000 EH	Bati	

**Périmètres de référence :**

- SAGE Mauldre
- Communes
- Départements

sources, références :  
 BD Carthage  
 COBAHMA  
 BDERU  
 CG78  
 Zonages Assainissements

0 1,25 2,5 km  
 échelle : 1/125 000ème





**Activité des sites BASIAS**

- En activité
- Activité terminée
- ▲ Activité non connue

**Périmètres de référence :**

- SAGE Maudre
- 78 Départements

- Sites recensés BASOL**
- 
- Sites recensés BASIAS**
- Agriculture, chasse, sylviculture et pêche
  - Commerce - Réparation d'automobiles et de motos
  - Construction
  - Industrie manufacturière
  - Industries extractives
  - Production et distribution d'eau
  - Assainissement, gestion des déchets et dépollution
  - Production et distribution d'électricité, de gaz, de vapeur et d'air conditionné
  - Santé humaine et action sociale
  - Stockage de produits
  - Transports et entreposage
  - Autres activités collectives ou privées et de services

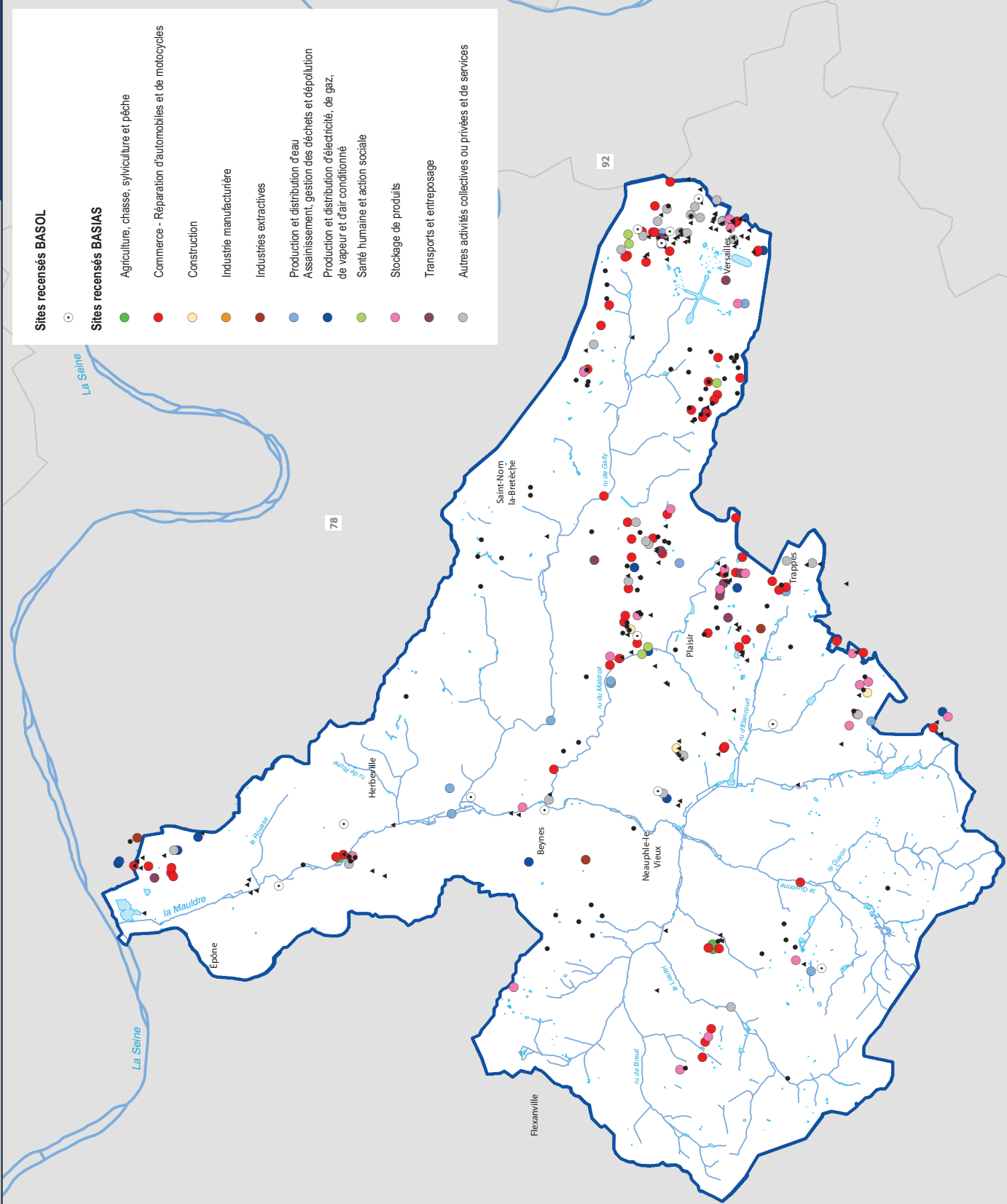

sources, références :  
 BD Carthage  
 COBAHMA  
 BASIAS / BASOL

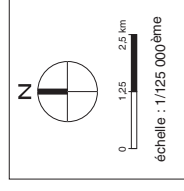



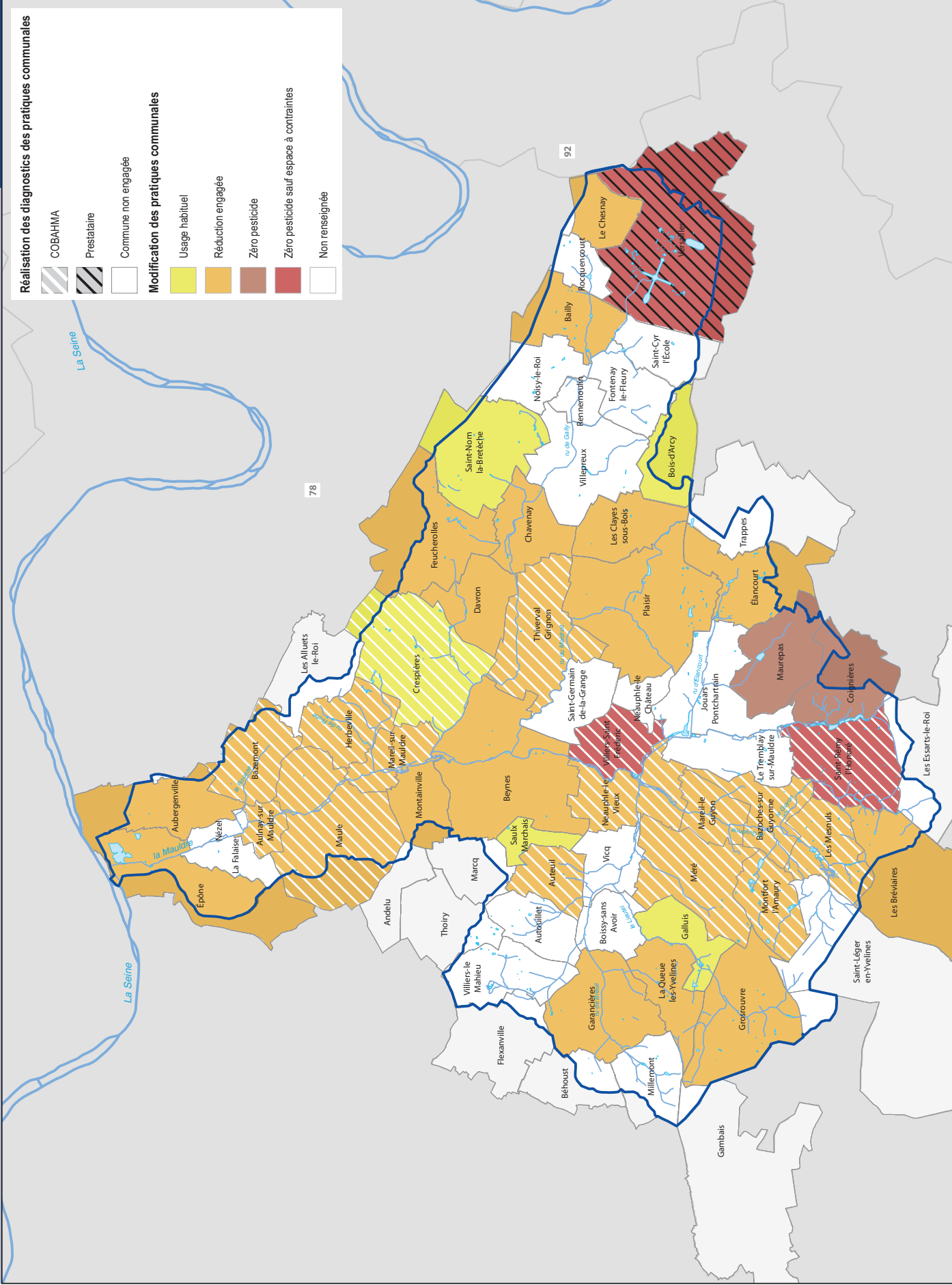

Réalisation des diagnostics des pratiques communales

COBAHMA

Prestataire

Commune non engagée

Modification des pratiques communales

Usage habituel

Réduction engagée

Zéro pesticide

Zéro pesticide sauf espace à contraintes

Non renseignée

Périmètres de référence :

SAGE Mauldre

Davron

78 Départements

sources, références :

BD Carthage

COBAHMA

Natureparif

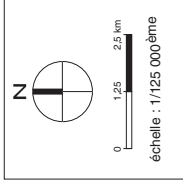

SCR\_AIR\_11242A\_IV.37\_Pratiques phytosanitaires.mxd/octobre2011

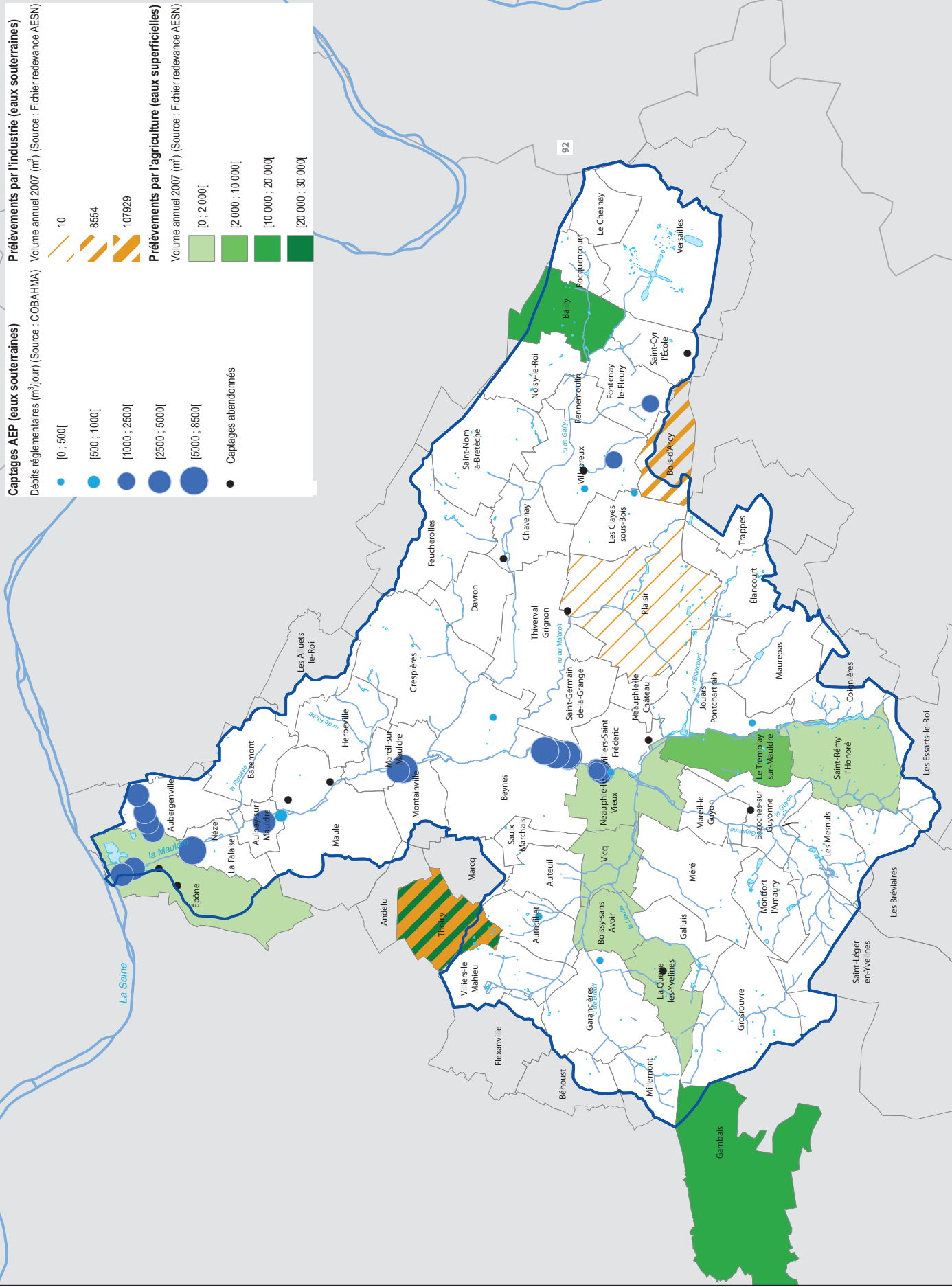

SCR\_AIR\_11242A\_IV\_38\_Prelèvements eau.mxd/Octobre2011

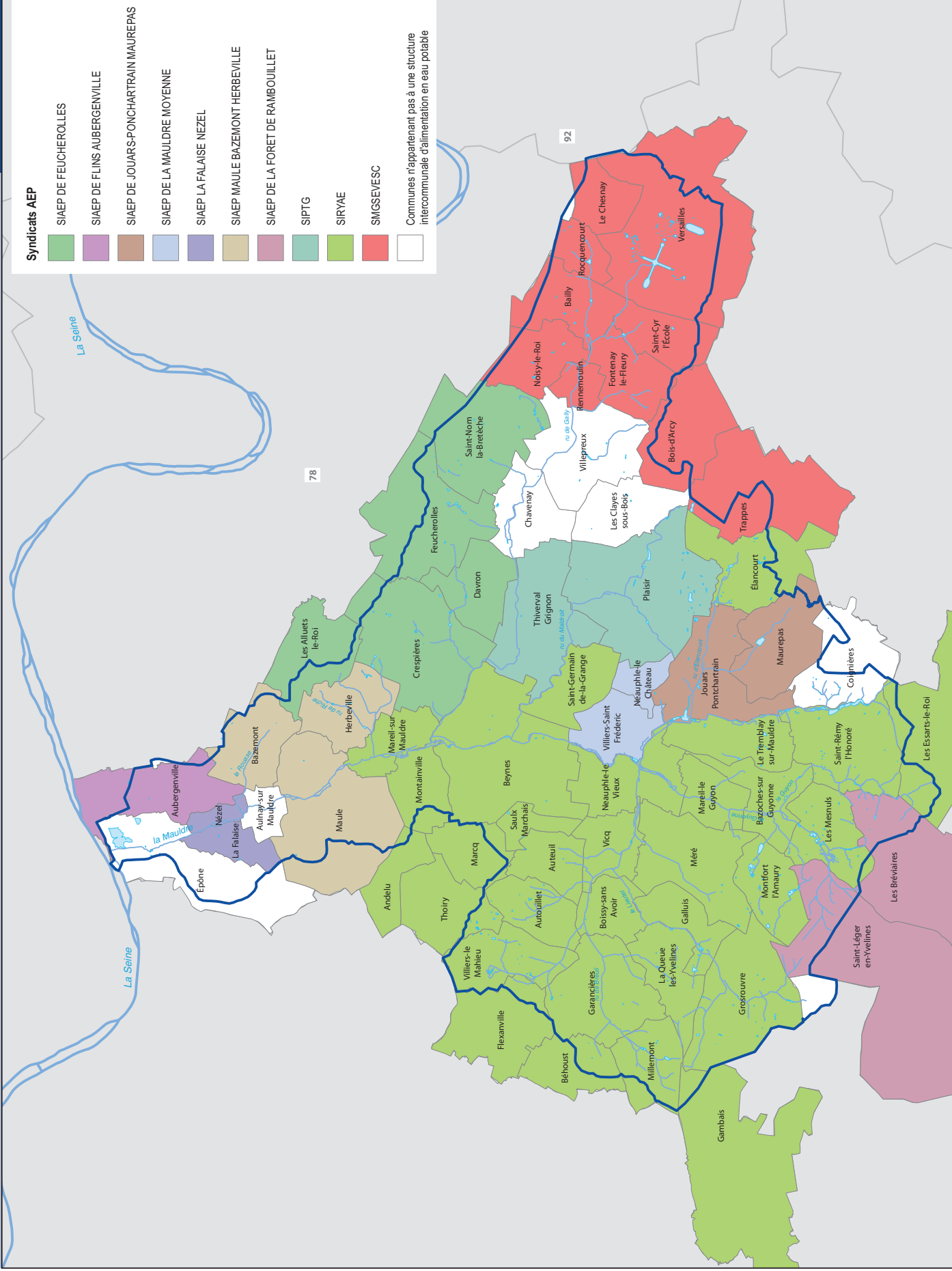

**Syndicats AEP**

- SIAEP DE FEUCHEROLLES
- SIAEP DE FLINS AUBERGENVILLE
- SIAEP DE JOUARS-PONCHARTRAIN MAUREPAS
- SIAEP DE LA MAULDRE MOYENNE
- SIAEP LA FALAISE NEZEL
- SIAEP MAULE BAZEMONT HERBEVILLE
- SIAEP DE LA FORET DE RAMBOUILLET
- SIPTG
- SIRYAE
- SMGSEVESC
- Communes n'appartenant pas à une structure intercommunale d'alimentation en eau potable

**Périmètres de référence :**

- SAGE Mauldre
- Communes
- 78 Départements

sources, références :  
BD Carthage  
COBAHMA

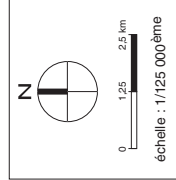

SCB\_ATR\_11242A\_V.39\_Syndicats AEP.mxd/octobre2011

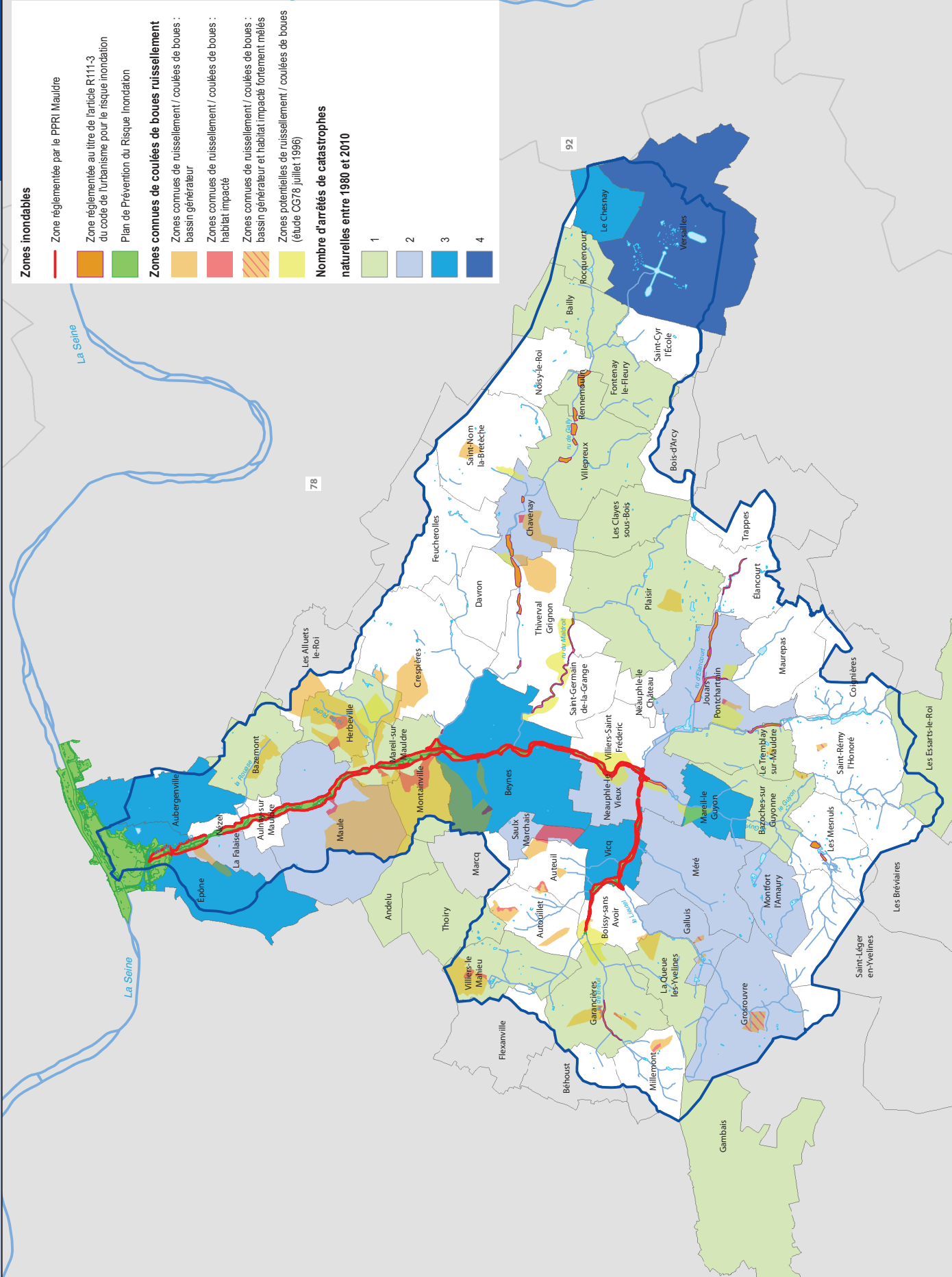

**Zones inondables**

- Zone réglementée par le PPRI Mauldre
  - Zone réglementée au titre de l'article R111-3 du code de l'urbanisme pour le risque inondation
  - Plan de Prévention du Risque Inondation
- Zones communes de coulées de boues ruissellement**
- Zones communes de ruissellement / coulées de boues : bassin générateur
  - Zones communes de ruissellement / coulées de boues : habitat impacté
  - Zones communes de ruissellement / coulées de boues : bassin générateur et habitat impacté fortement mêlés
  - Zones potentielles de ruissellement / coulées de boues (étude CG78 Juillet 1996)

**Nombre d'arrêtés de catastrophes naturelles entre 1980 et 2010**

- 1
- 2
- 3
- 4

**Périmètres de référence :**

- SAGE Mauldre
- Communes
- 78 Départements

sources, références :  
BD Carthage  
COBAHMA

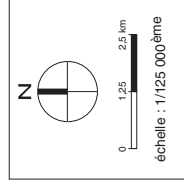

Plans de prévention du risque inondation

- PPRI de la Vallée de la Seine
  - PPRI du ru de Gally
  - PPRI de la Vallée de la Mauldre
- approuvé le 30/06/2007  
 en cours d'élaboration  
 approuvé le 18/09/2006

Périmètres de référence :

- SAGE Mauldre
- Communes
- 78 Départements

sources, références :  
BD Carthage  
COBAHMA

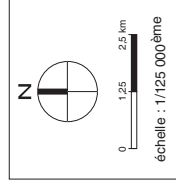

SCR\_ATR\_11242A\_VI\_41\_PPRI.mxd/octobre2011

