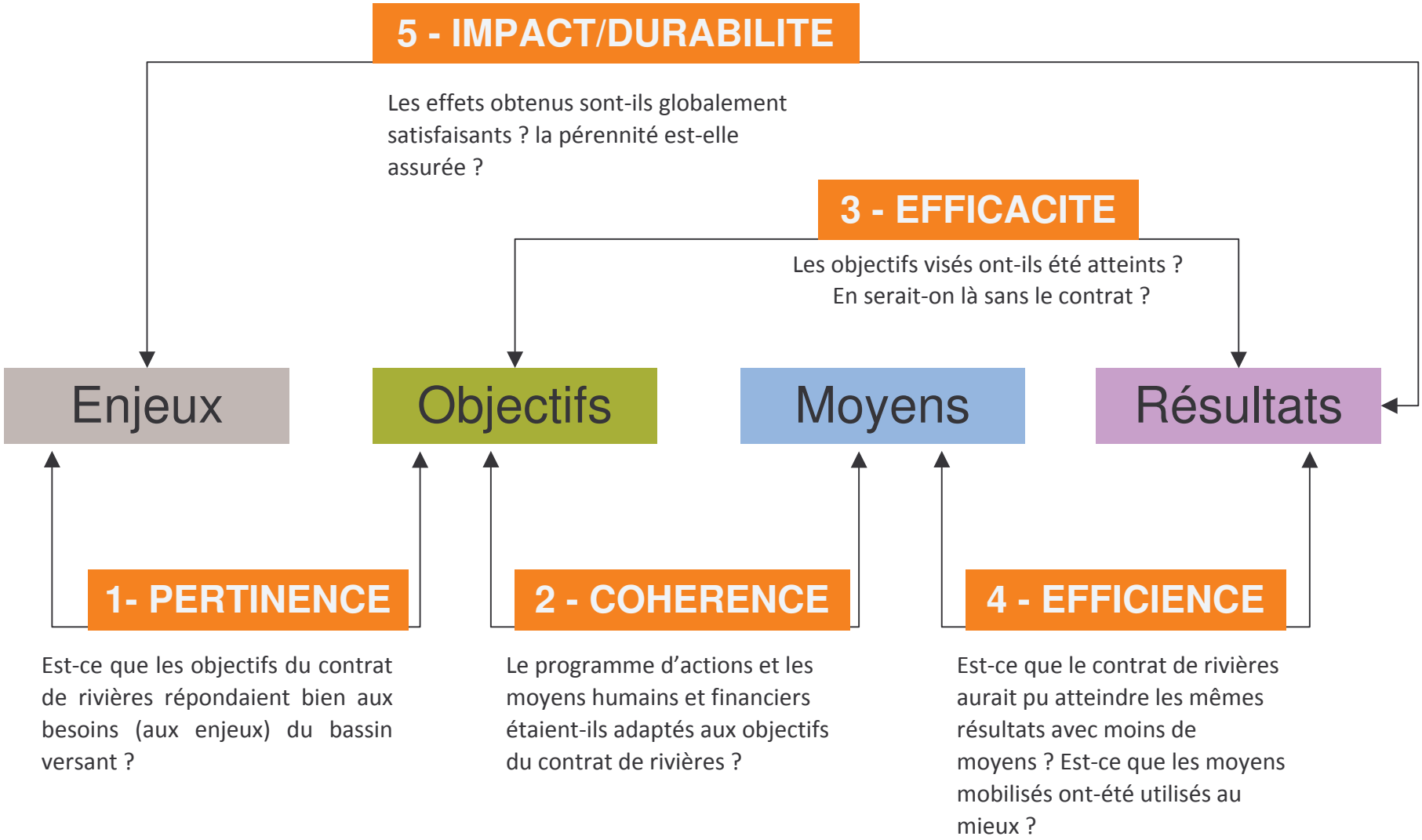<u>Les critères</u> utilisés pour évaluer le contrat de rivières Pays de Gex Léman