Carte n°2 : Diagnostic "*ressources en eau*"

SAGE CHER AMONT

Organiser la gestion des prélèvements par le SAGE
Sécuriser l'approvisionnement en eau des collectivités
Elaborer un programme d'économies d'eau

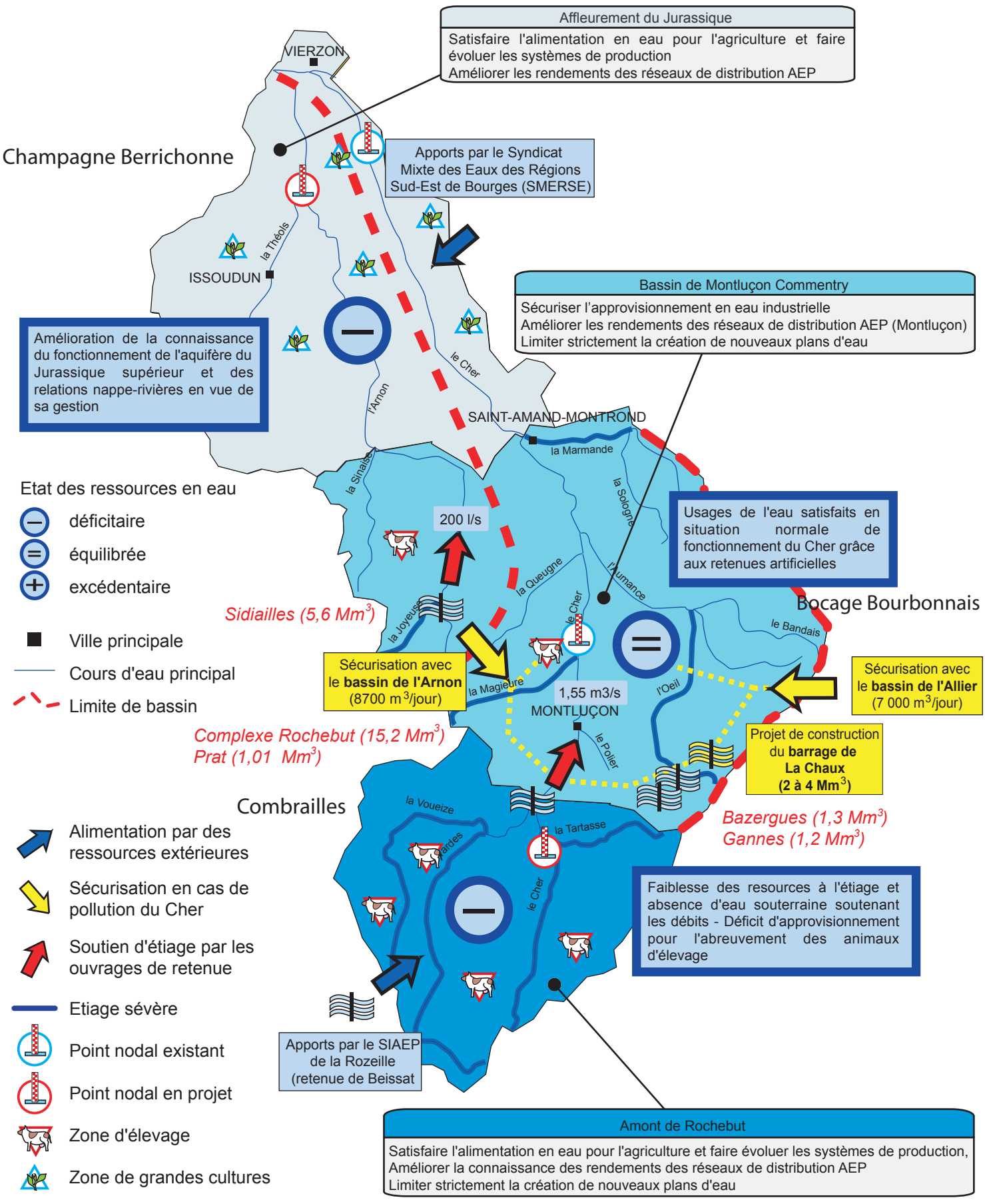

source : Commission Locale de l'Eau