

Légende

- Périmètre du SAGE
- Manche
- Limites départementales
- Réseau hydrographique
- Bâti indifférencié

Zones potentiellement impactantes (ZPI)

- Parcelles cadastrales classées ZPI

Lien PAGD : D23
Lien Règlement : -

EPTB Somme - Ameva / Suez Consulting
IGN, Géopocardie-MNT, AMEVA, AEAP
PAGD / Règlement - Mars 2018

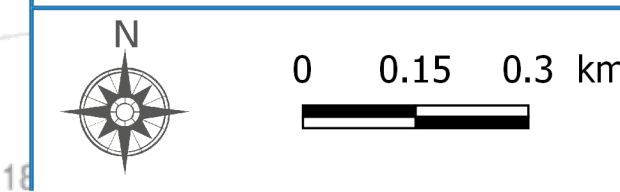

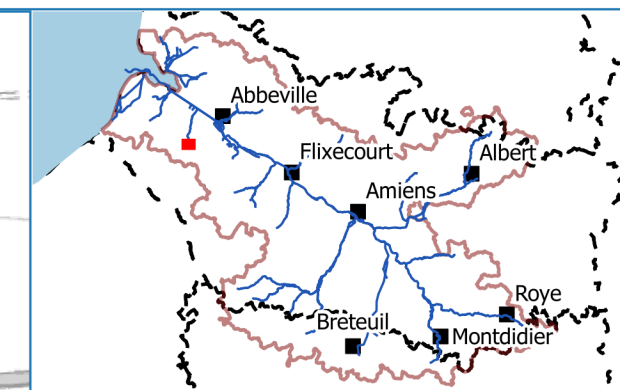
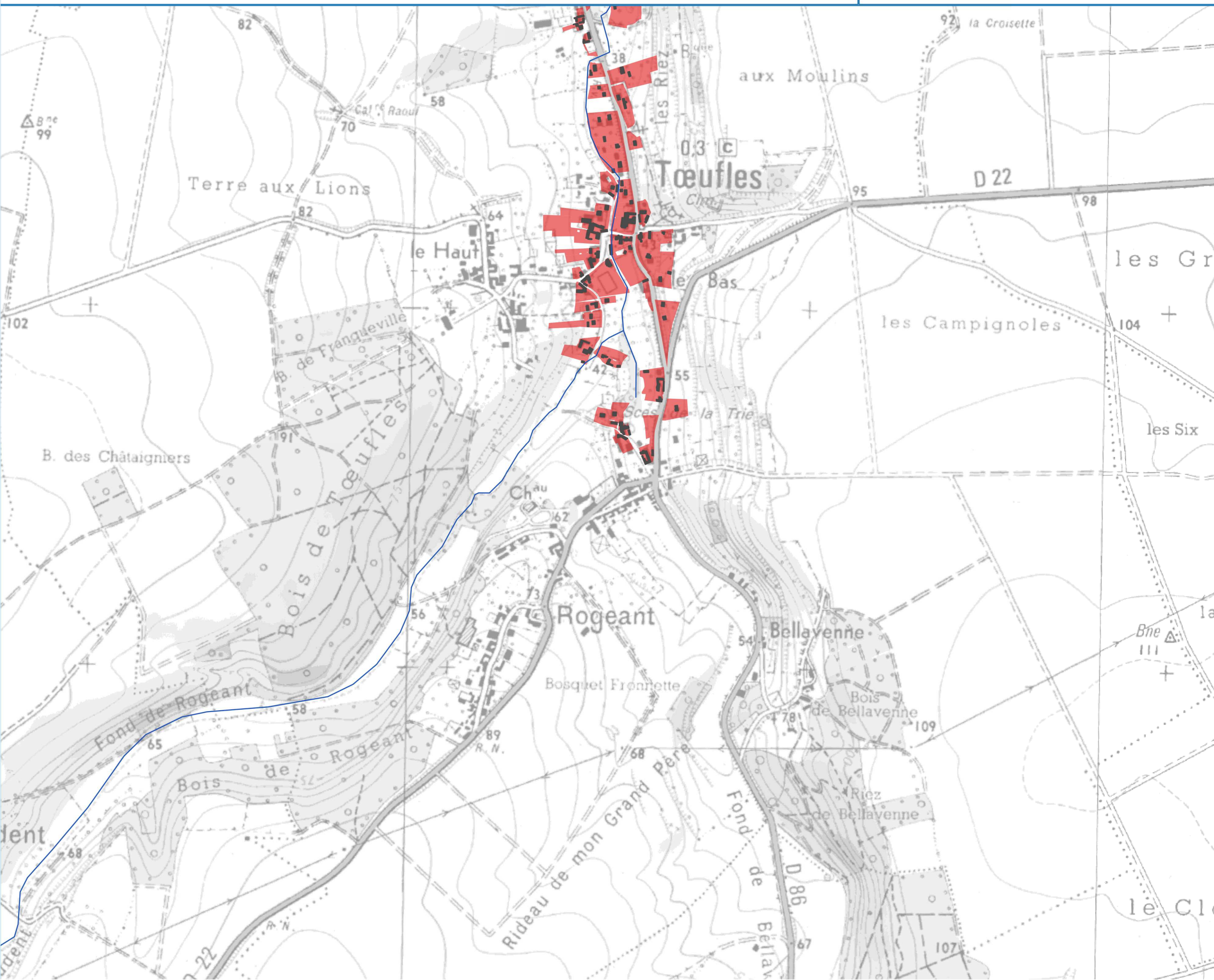

Légende

- Périmètre du SAGE
- Manche
- Limites départementales
- Réseau hydrographique
- Bâti indifférencié
- Zones potentiellement impactantes (ZPI)**
- Parcelles cadastrales classées ZPI

Lien PAGD : D23

Lien Règlement : -

EPTB Somme - Ameva / Suez Consulting
IGN, Géopocardie-MNT, AMEVA, AEAP

PAGD / Règlement - Mars 2018

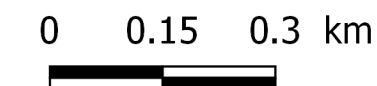

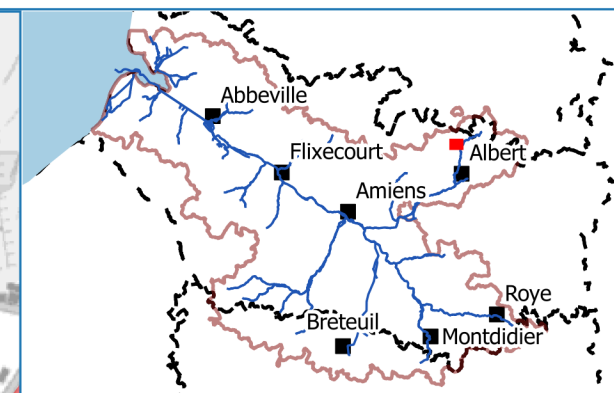
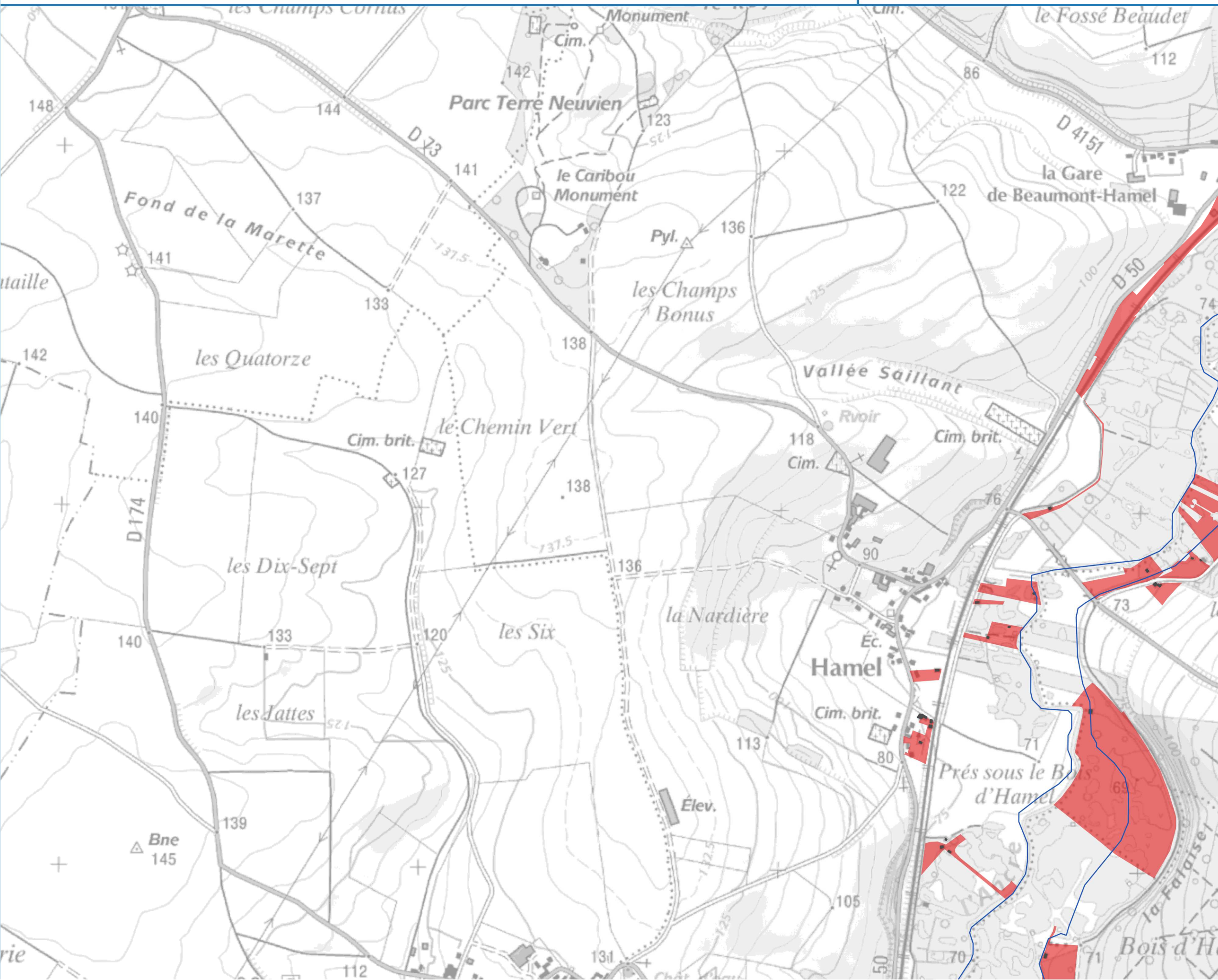

Légende

- Périmètre du SAGE
- Manche
- Limites départementales
- Réseau hydrographique
- Bâti indifférencié
- Zones potentiellement impactantes (ZPI)**
- Parcelles cadastrales classées ZPI

Lien PAGD : D23

Lien Règlement : -

EPTB Somme - Ameva / Suez Consulting
IGN, Géoparcadie-MNT, AMEVA, AEAP

PAGD / Règlement - Mars 2018

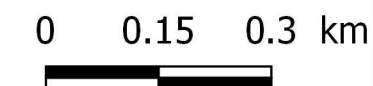

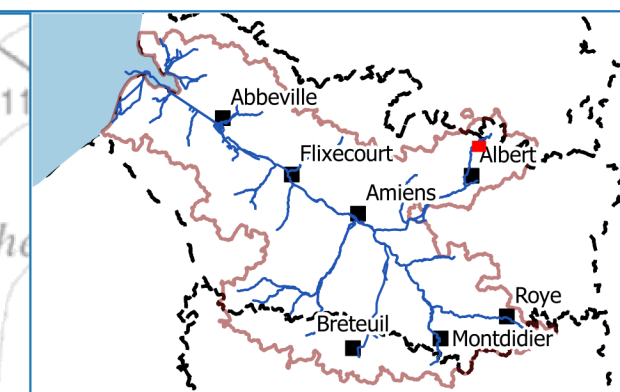
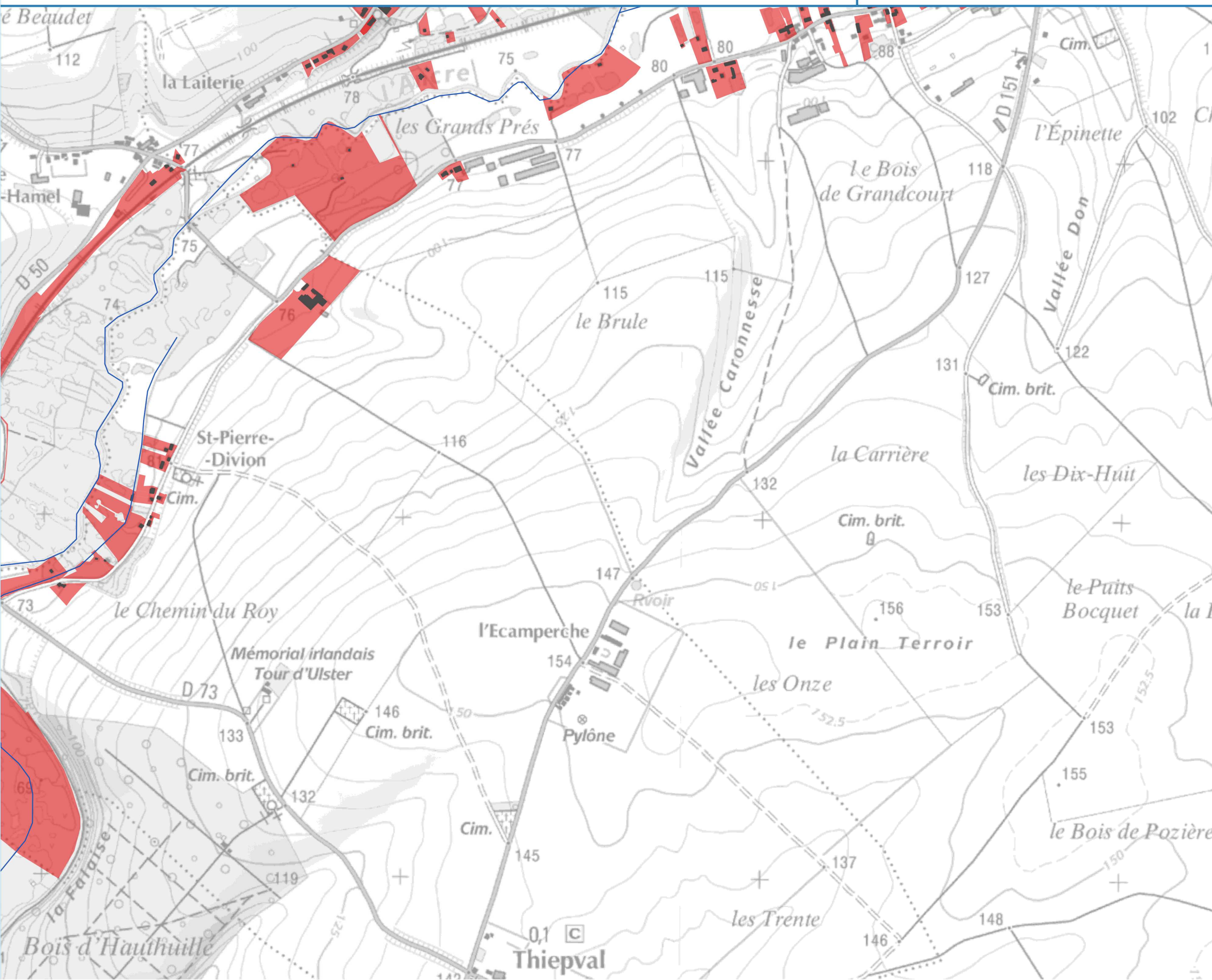

Légende

- Périmètre du SAGE
- Manche
- Limites départementales
- Réseau hydrographique
- Bâti indifférencié

Zones potentiellement impactantes (ZPI)

- Parcelles cadastrales classées ZPI

Lien PAGD : D23
Lien Règlement : -

EPTB Somme - Ameva / Suez Consulting
IGN, Géoparcadie-MNT, AMEVA, AEAP
PAGD / Règlement - Mars 2018

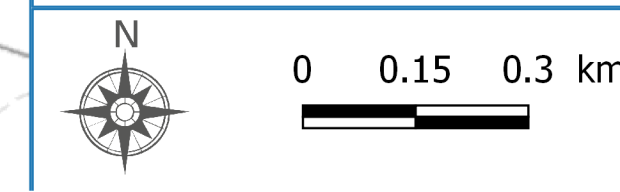

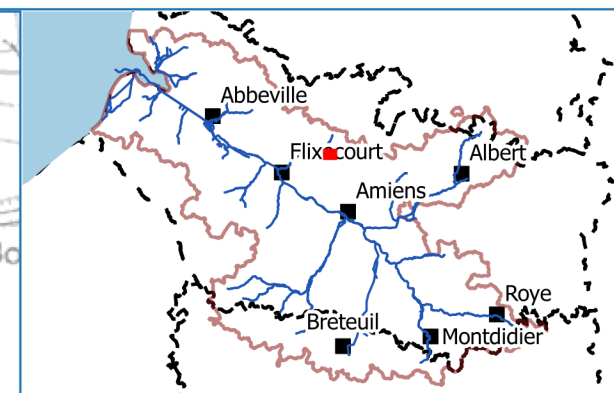
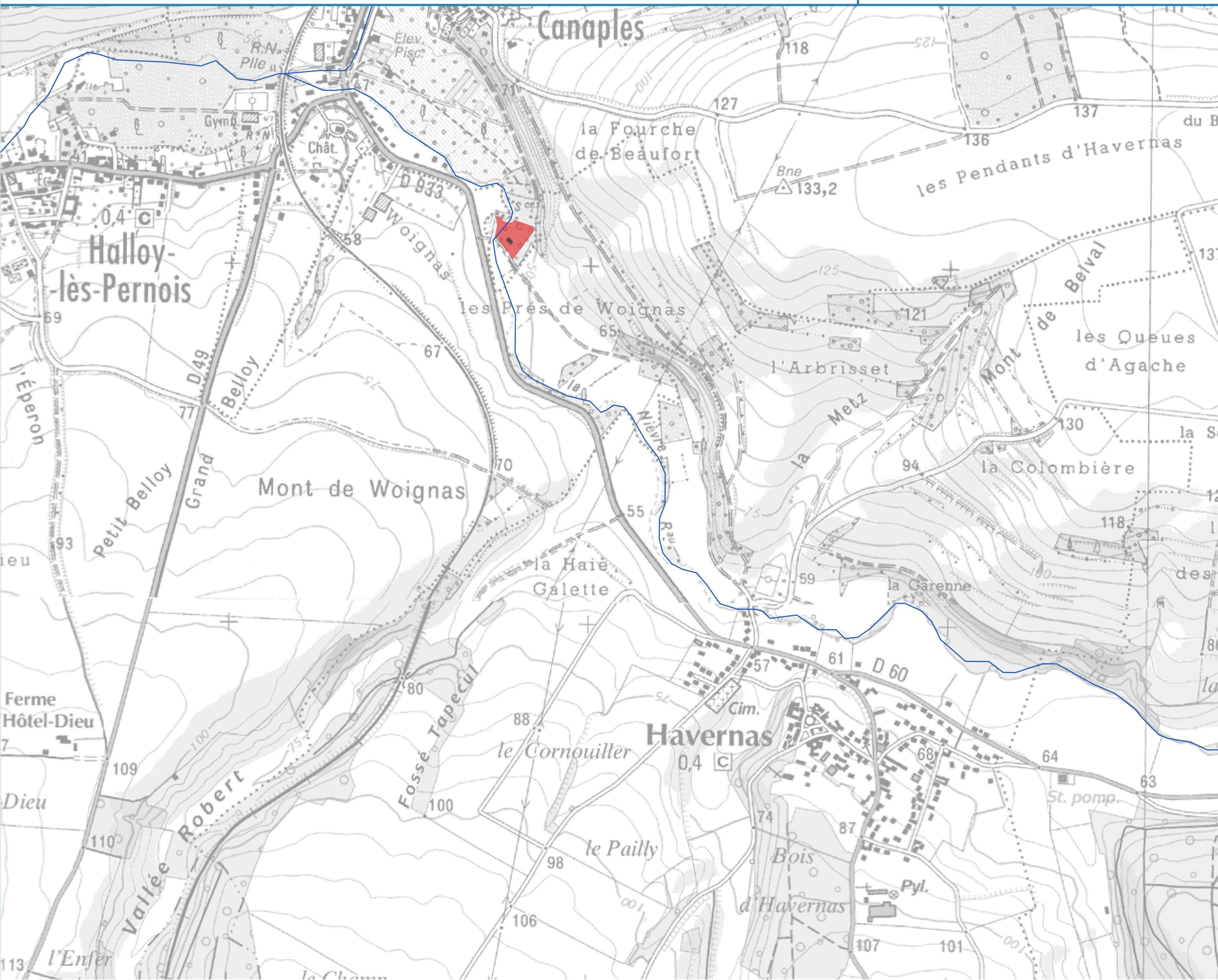

Légende

- Périmètre du SAGE
- Manche
- Limites départementales
- Réseau hydrographique
- Bâti indifférencié
- Zones potentiellement impactantes (ZPI)**
- Parcelles cadastrales classées ZPI

Lien PAGD : D23

Lien Règlement : -

EPTB Somme - Ameva / Suez Consulting
IGN, Géopicardie-MNT, AMEVA, AEAP

PAGD / Règlement - Mars 2018

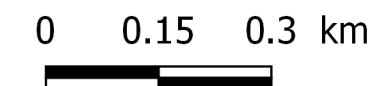

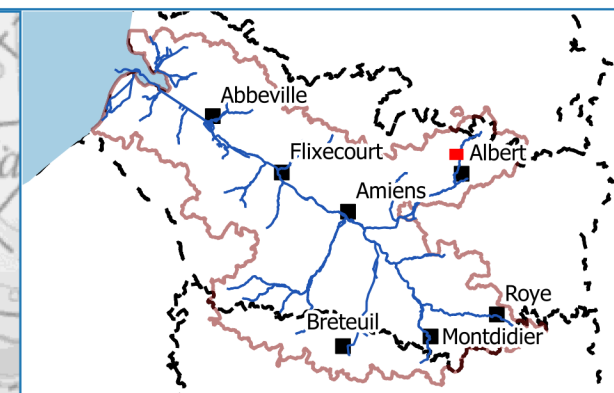
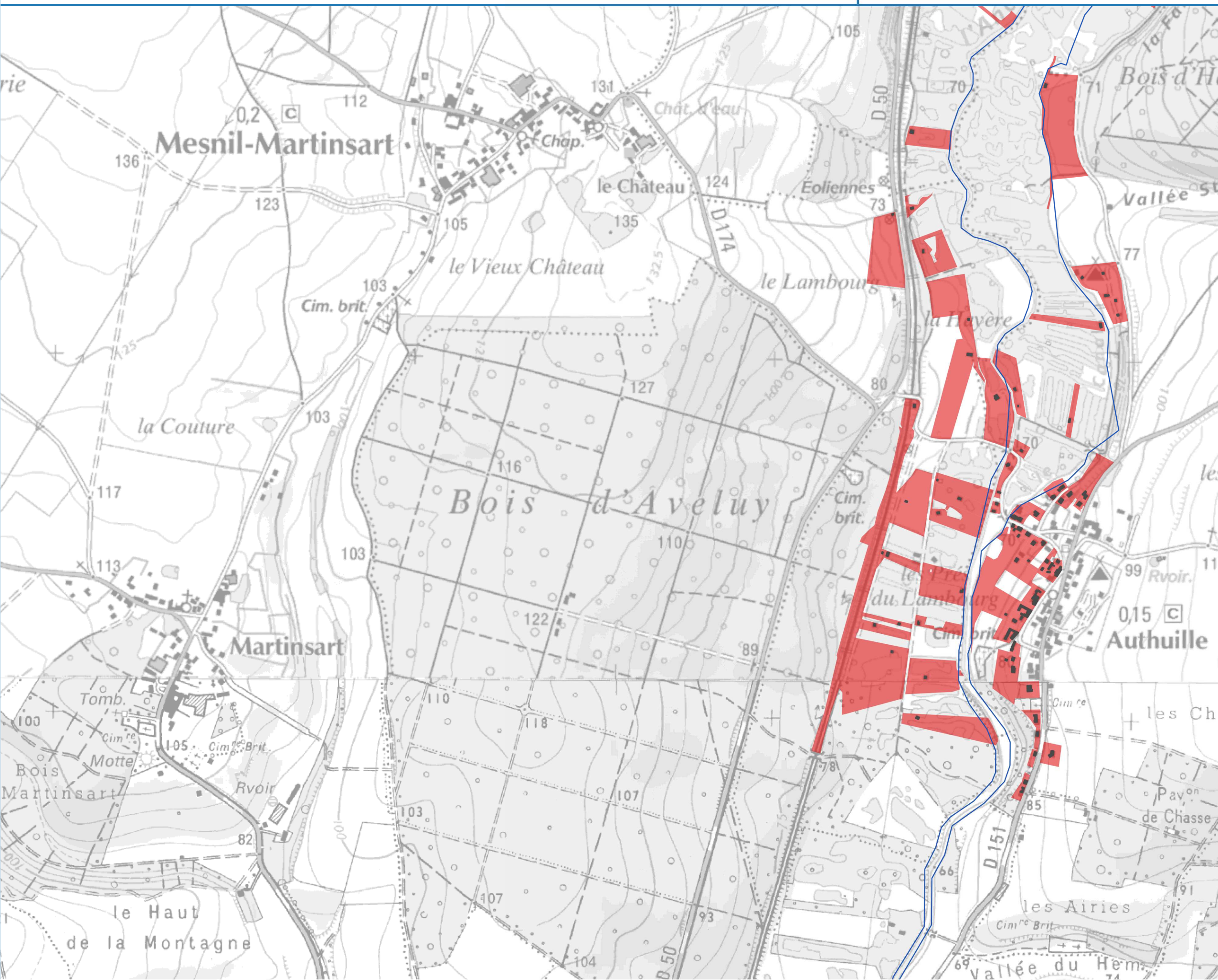

Légende

- Périmètre du SAGE
- Manche
- Limites départementales
- Réseau hydrographique
- Bâti indifférencié
- Zones potentiellement impactantes (ZPI)**
- Parcelles cadastrales classées ZPI

Lien PAGD : D23

Lien Règlement : -

EPTB Somme - Ameva / Suez Consulting
IGN, Géopocardie-MNT, AMEVA, AEAP

PAGD / Règlement - Mars 2018



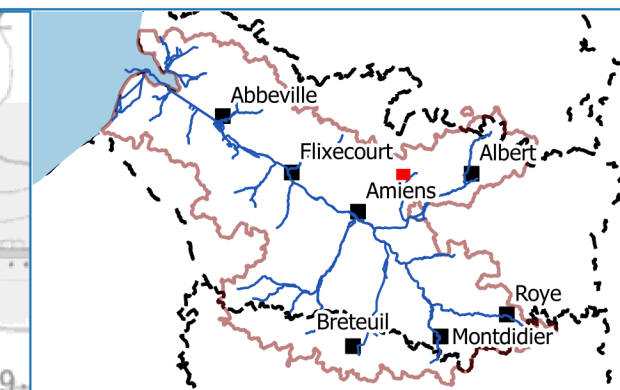

Légende

- Périmètre du SAGE
- Manche
- Limites départementales
- Réseau hydrographique
- Bâti indifférencié

Zones potentiellement impactantes (ZPI)

- Parcelles cadastrales classées ZPI

Lien PAGD : D23
Lien Règlement : -

EPTB Somme - Ameva / Suez Consulting
IGN, Géopocardie-MNT, AMEVA, AEAP
PAGD / Règlement - Mars 2018

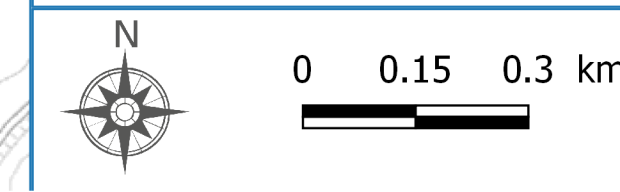

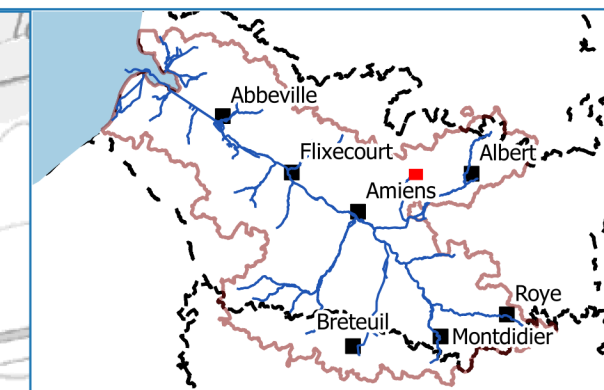
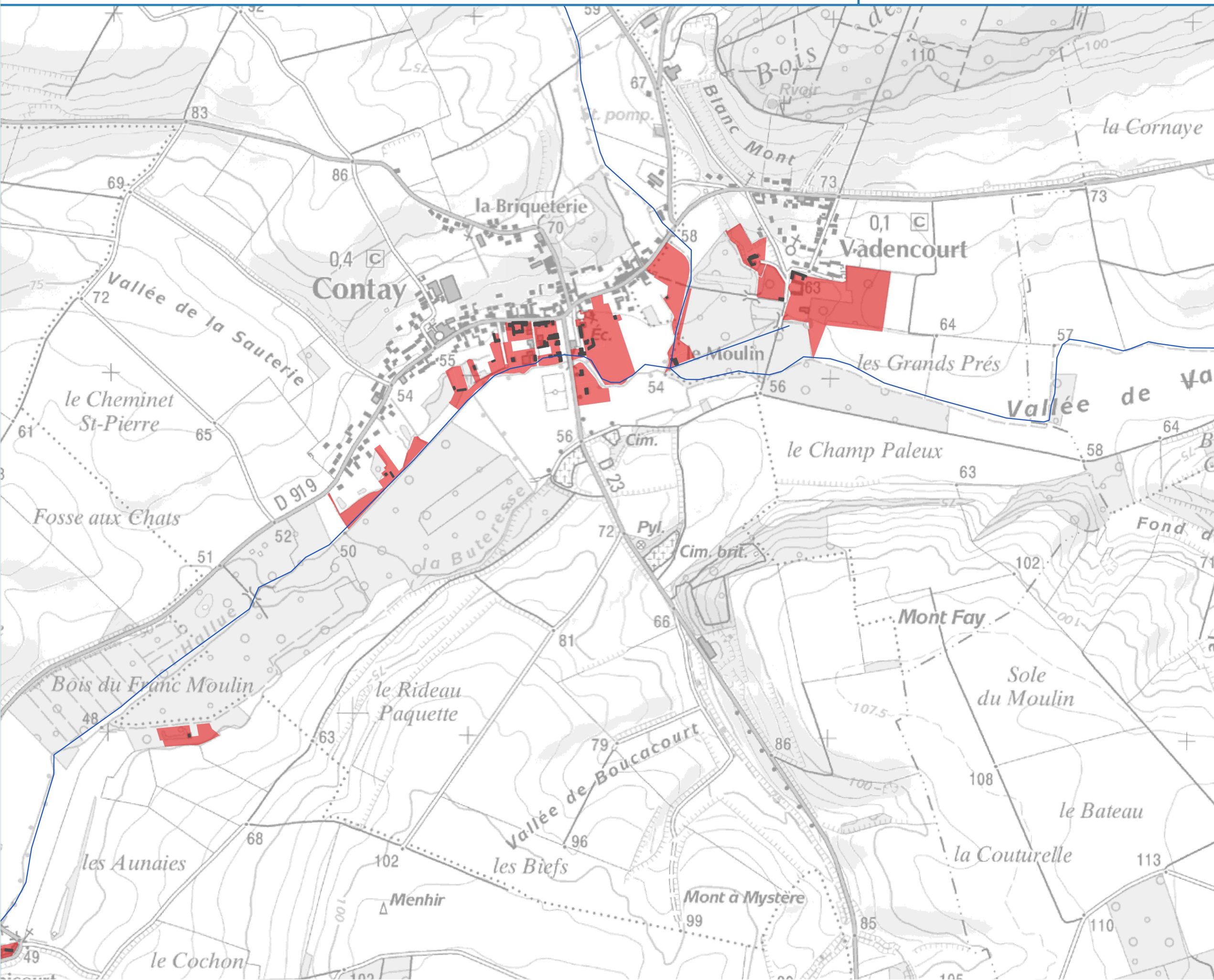

Légende

- Périmètre du SAGE
- Manche
- Limites départementales
- Réseau hydrographique
- Bâti indifférencié

Zones potentiellement impactantes (ZPI)

- Parcelles cadastrales classées ZPI

Lien PAGD : D23
Lien Règlement : -

EPTB Somme - Ameva / Suez Consulting
IGN, Géoparcadie-MNT, AMEVA, AEAP
PAGD / Règlement - Mars 2018

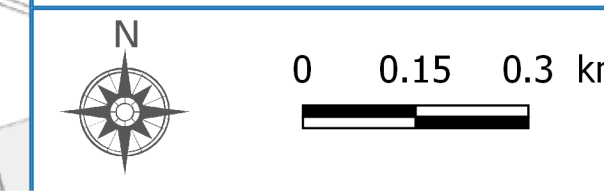

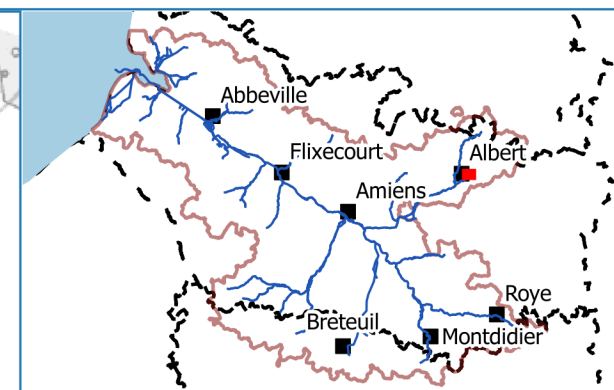
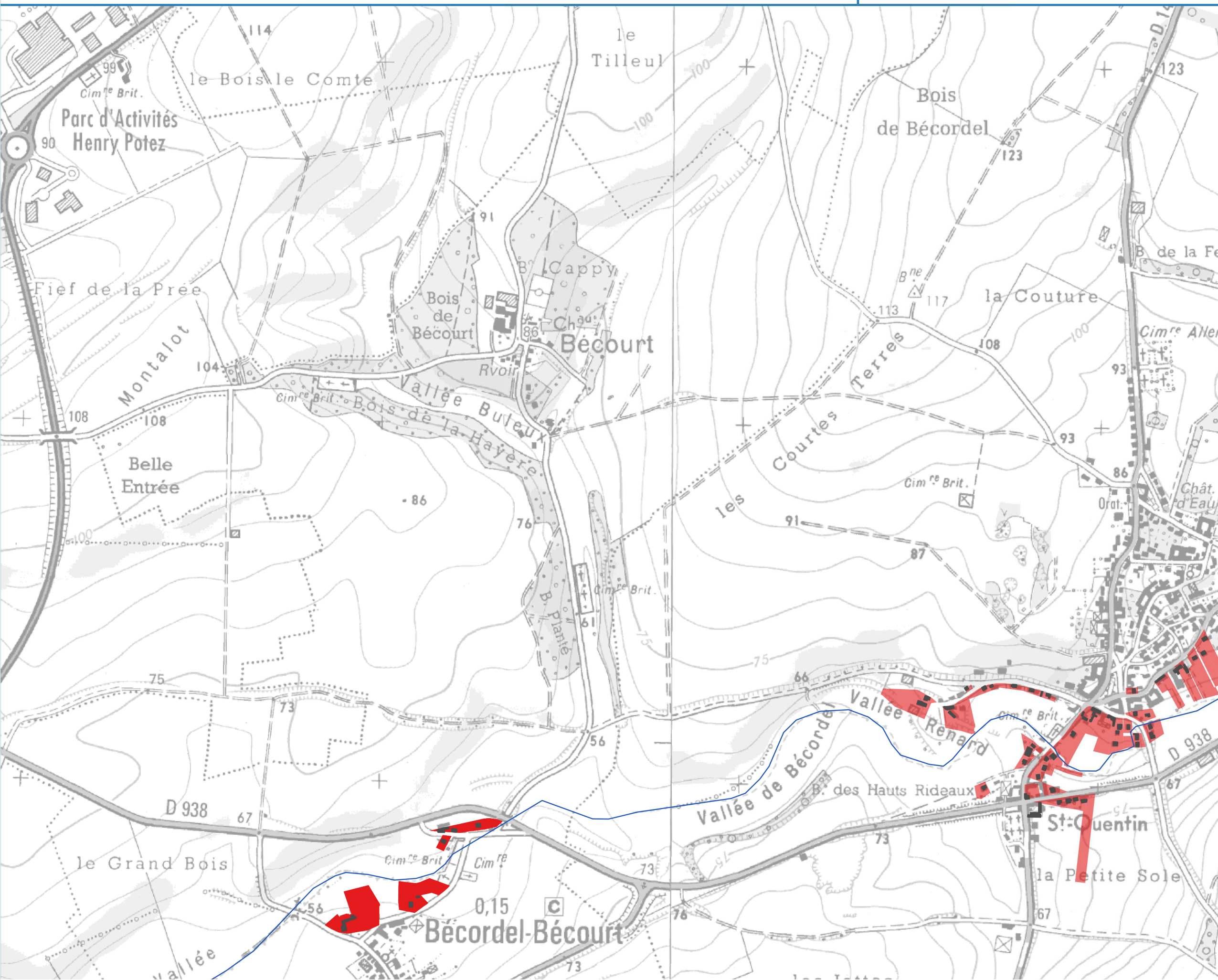

Légende

- Périmètre du SAGE
- Manche
- Limites départementales
- Réseau hydrographique
- Bâti indifférencié
- Zones potentiellement impactantes (ZPI)**
- Parcelles cadastrales classées ZPI

Lien PAGD : D23

Lien Règlement : -

EPTB Somme - Ameva / Suez Consulting
IGN, Géopocardie-MNT, AMEVA, AEAP

PAGD / Règlement - Mars 2018

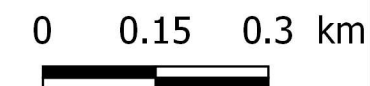
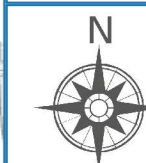

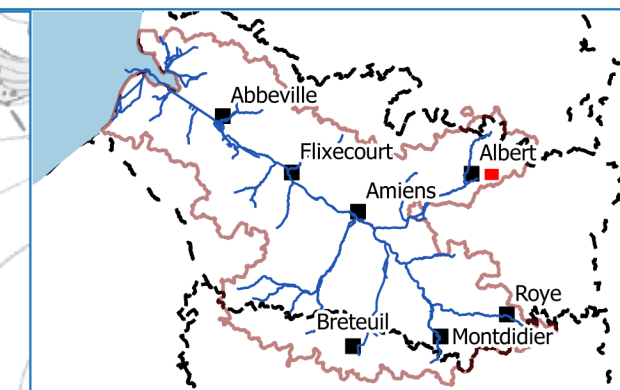
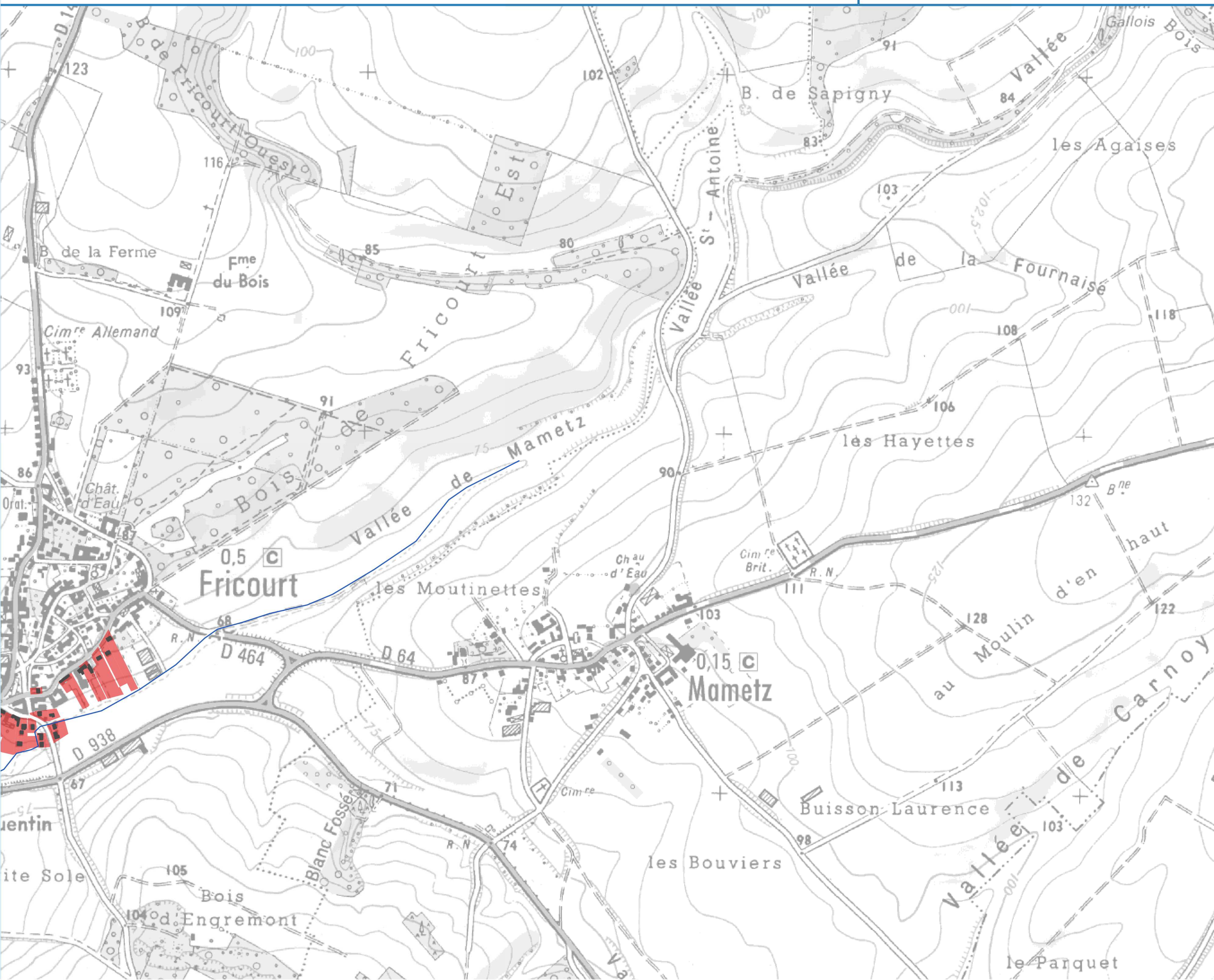

Légende

- Périmètre du SAGE
- Manche
- Limites départementales
- Réseau hydrographique
- Bâti indifférencié

Zones potentiellement impactantes (ZPI)

- Parcelles cadastrales classées ZPI

Lien PAGD : D23
Lien Règlement : -

EPTB Somme - Ameva / Suez Consulting
IGN, Géopocardie-MNT, AMEVA, AEAP
PAGD / Règlement - Mars 2018

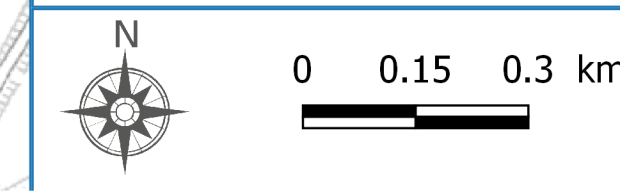

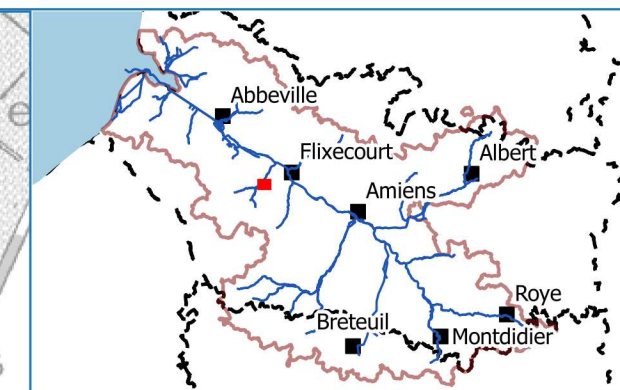
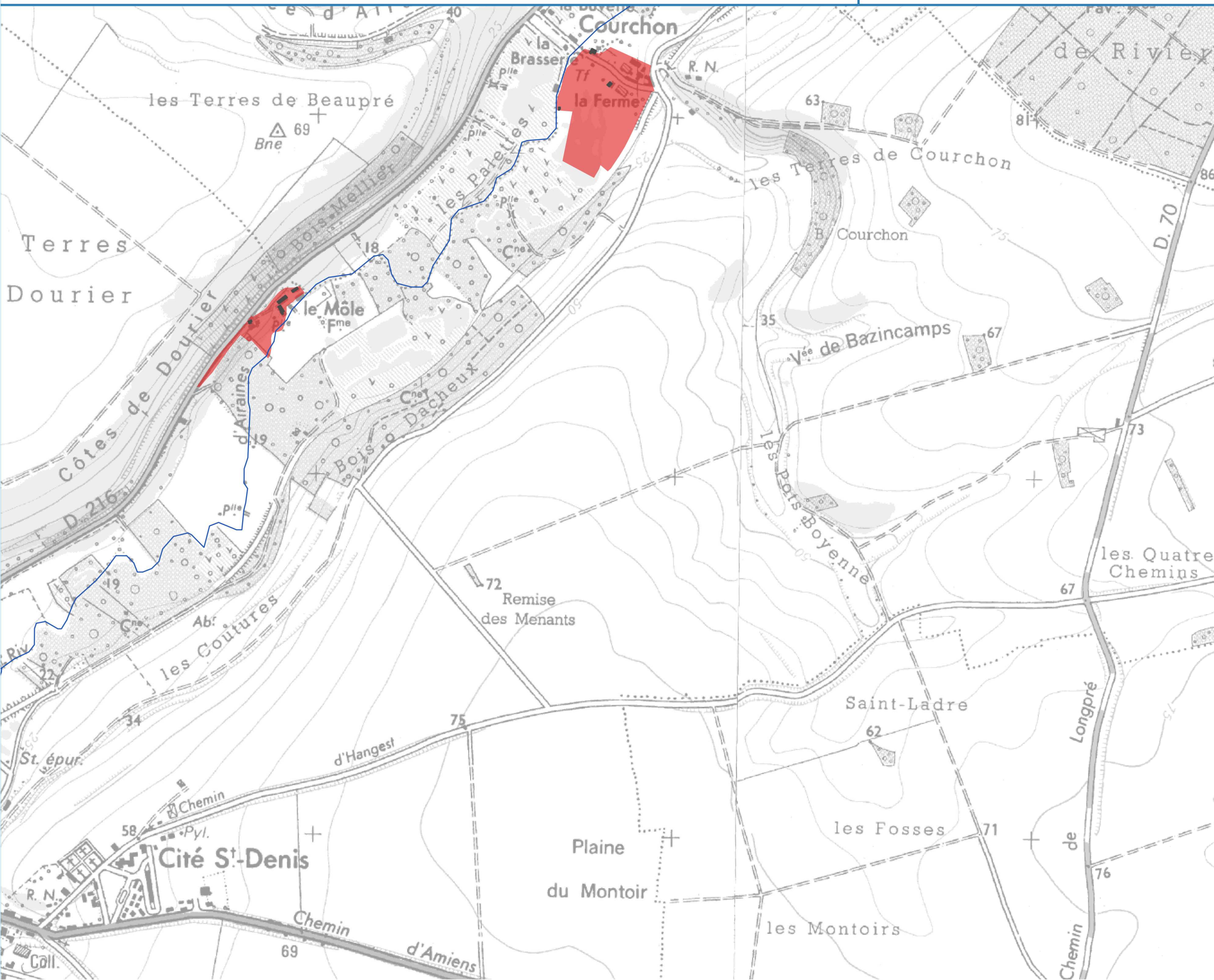

Légende

- Périmètre du SAGE
- Manche
- Limites départementales
- Réseau hydrographique
- Bâti indifférencié

Zones potentiellement impactantes (ZPI)

- Parcelles cadastrales classées ZPI

Lien PAGD : D23
Lien Règlement : -

EPTB Somme - Ameva / Suez Consulting
IGN, Géopicardie-MNT, AMEVA, AEAP
PAGD / Règlement - Mars 2018

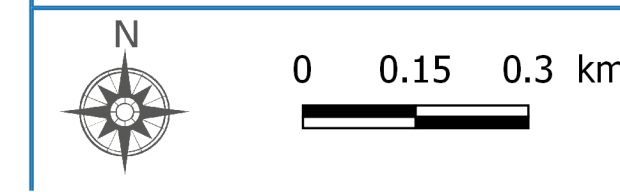

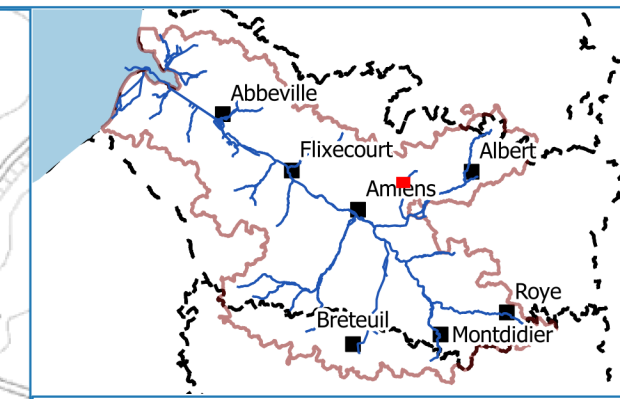
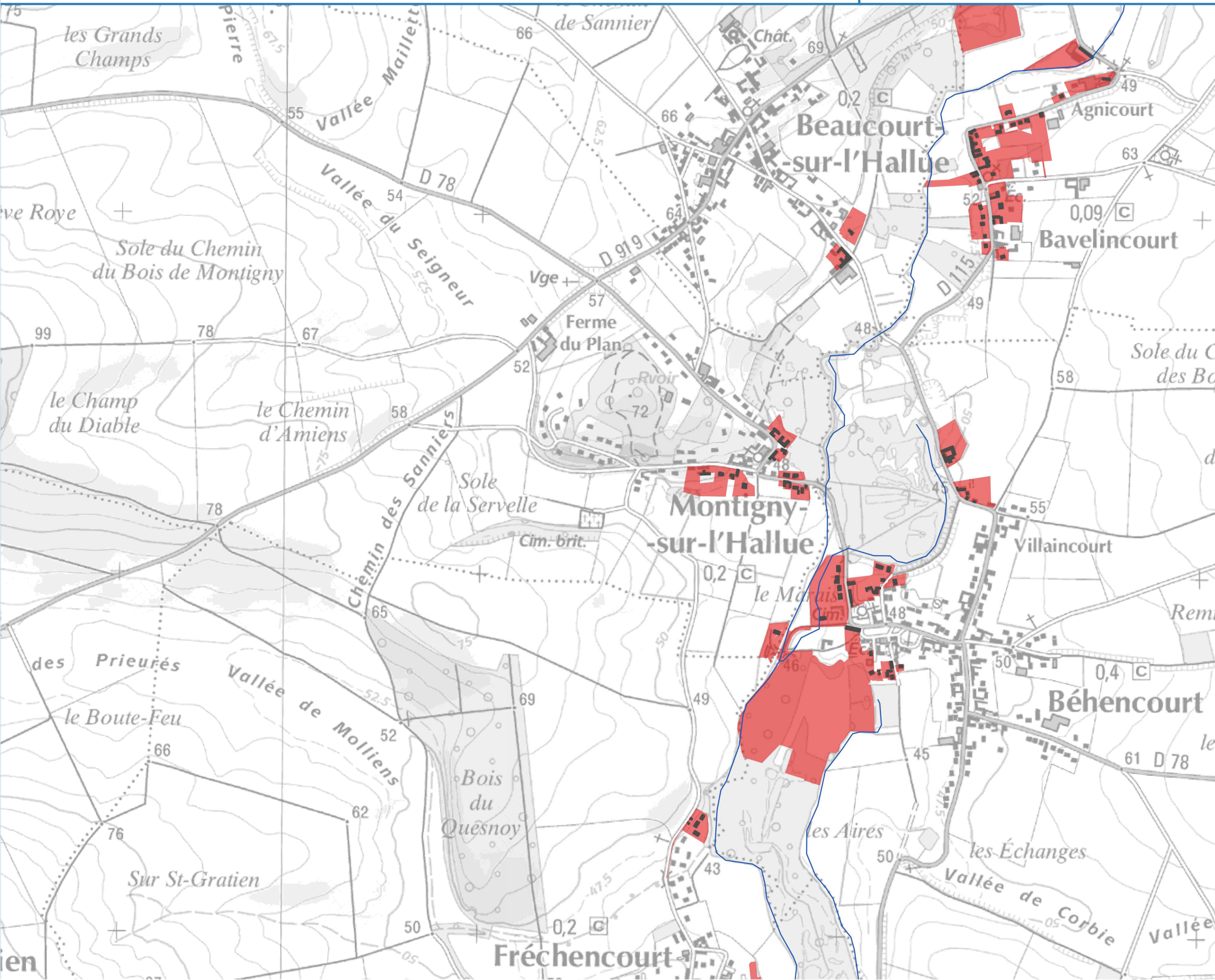

Légende

- Périmètre du SAGE
- Manche
- Limites départementales
- Réseau hydrographique
- Bâti indifférencié

Zones potentiellement impactantes (ZPI)

- Parcelles cadastrales classées ZPI

Lien PAGD : D23
Lien Règlement : -

EPTB Somme - Ameva / Suez Consulting
IGN, Géopocardie-MNT, AMEVA, AEAP
PAGD / Règlement - Mars 2018

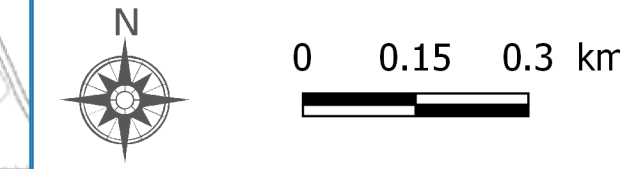

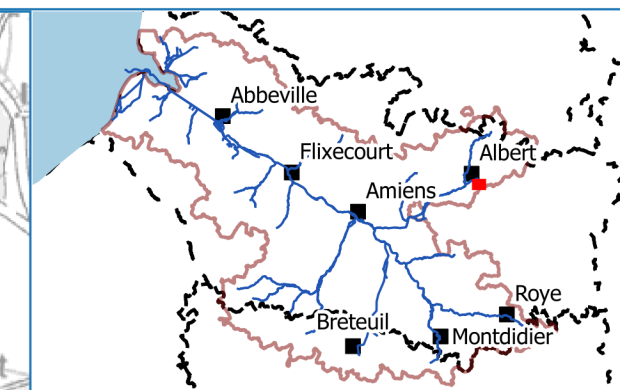
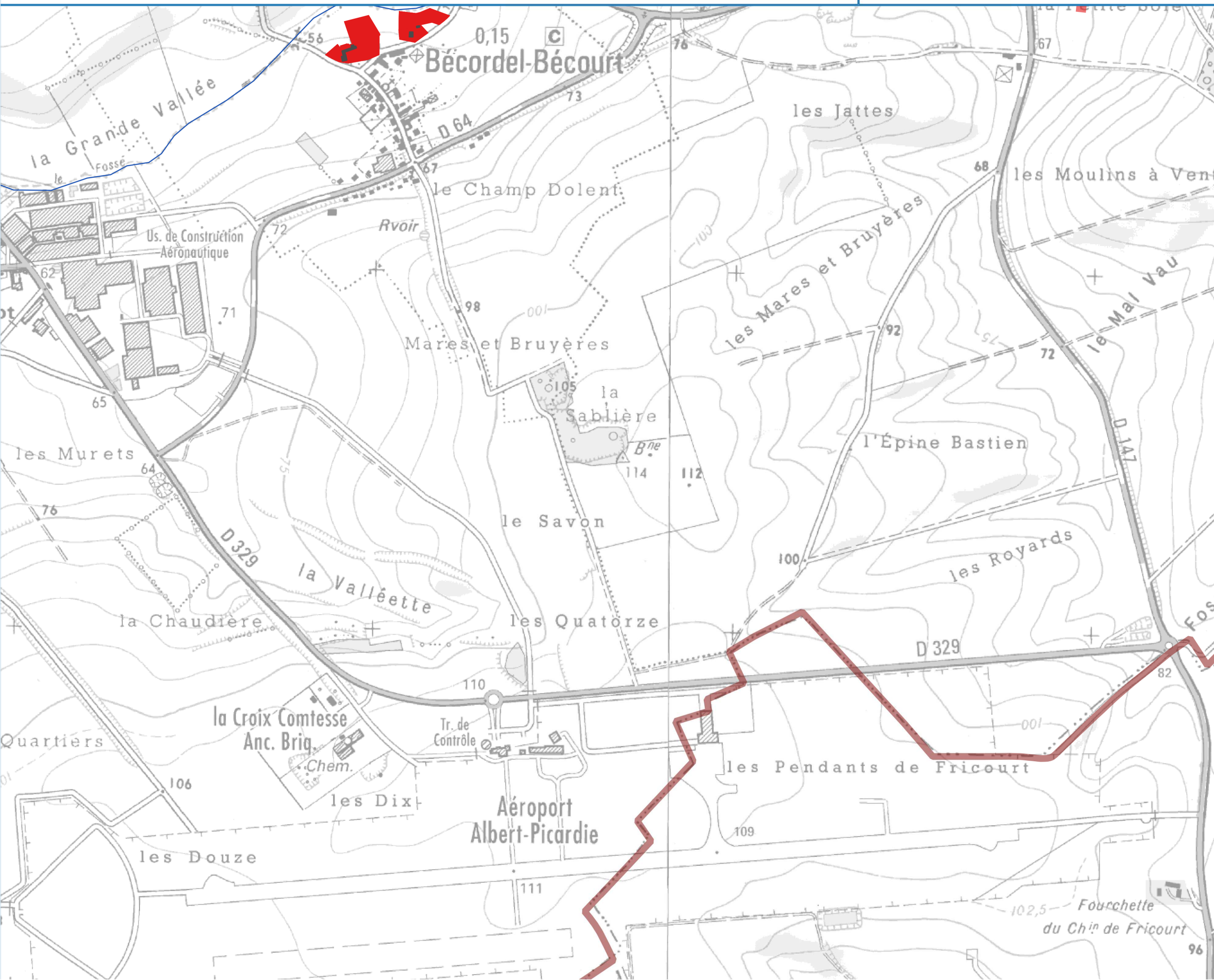

Légende

- Périmètre du SAGE
- Manche
- Limites départementales
- Réseau hydrographique
- Bâti indifférencié

Zones potentiellement impactantes (ZPI)

- Parcelles cadastrales classées ZPI

Lien PAGD : D23
Lien Règlement : -

EPTB Somme - Ameva / Suez Consulting
IGN, Géopocardie-MNT, AMEVA, AEAP
PAGD / Règlement - Mars 2018

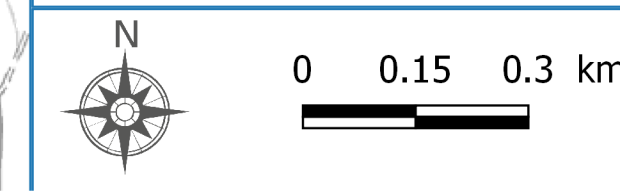

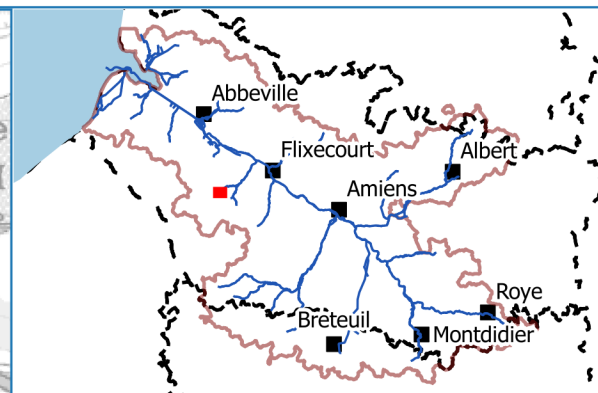
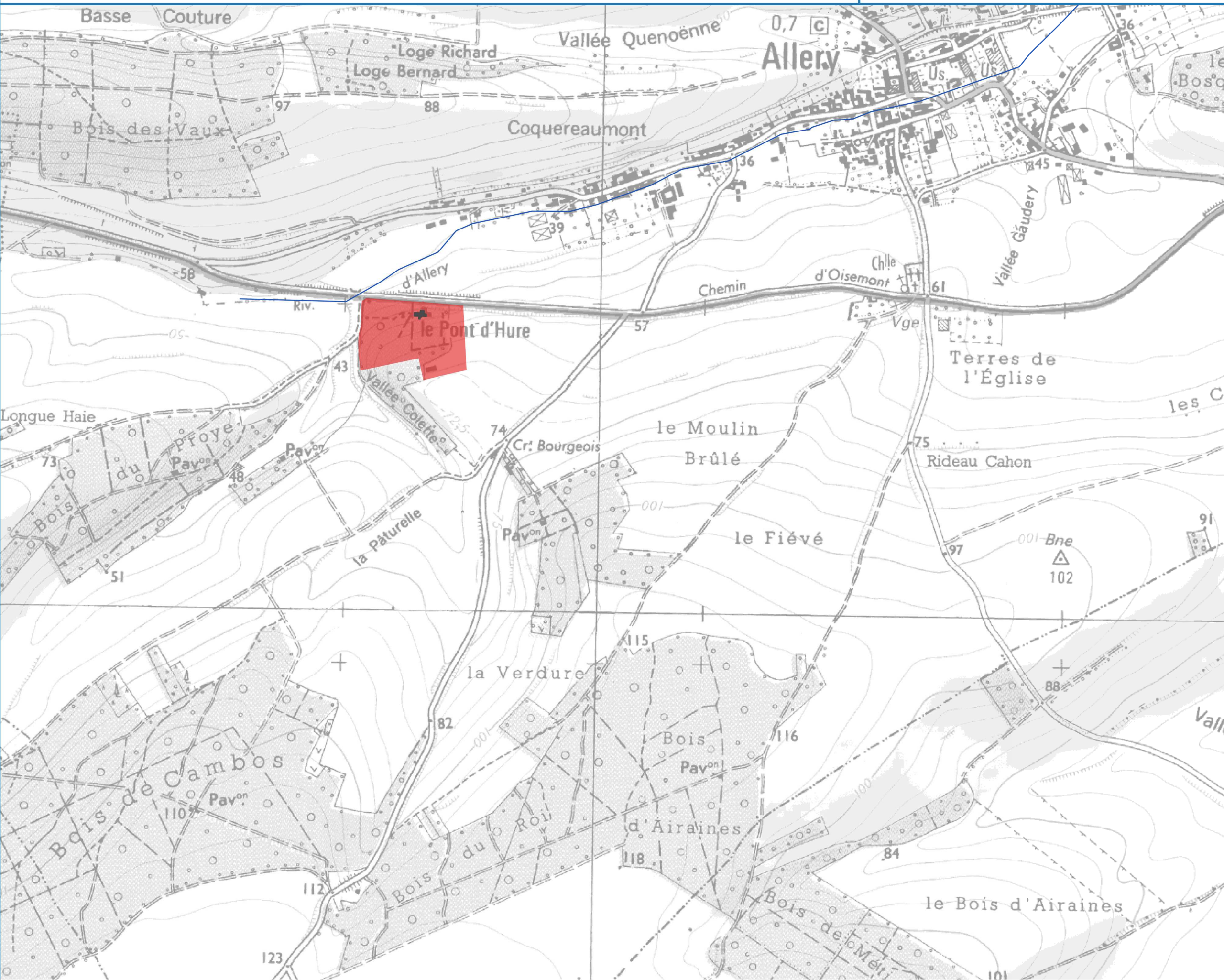

- Légende**
- Périimètre du SAGE
 - Manche
 - Limites départementales
 - Réseau hydrographique
 - Bâti indifférencié
- Zones potentiellement impactantes (ZPI)**
- Parcelles cadastrales classées ZPI

Lien PAGD : D23
Lien Règlement : -

EPTB Somme - Ameva / Suez Consulting
IGN, Géopicardie-MNT, AMEVA, AEAP

PAGD / Règlement - Mars 2018

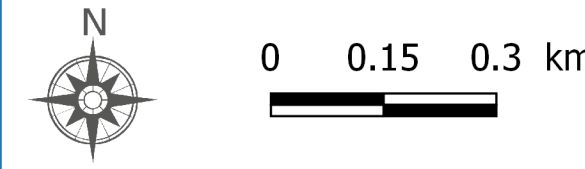

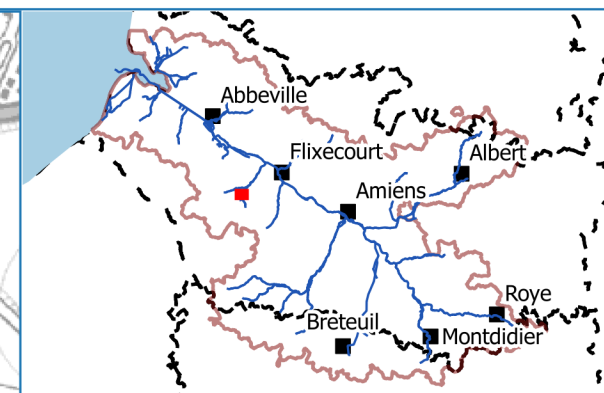
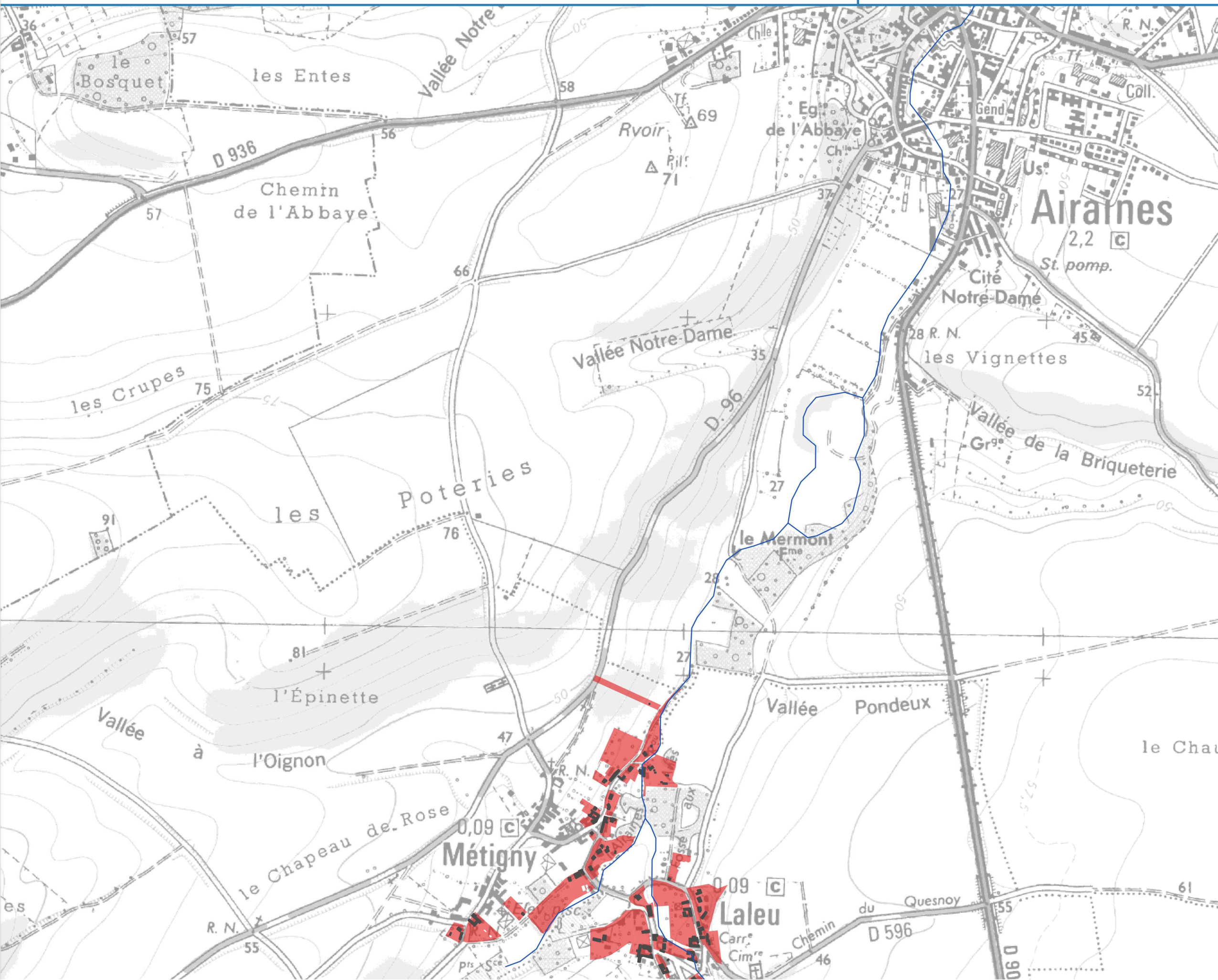

Légende

- Périmètre du SAGE
- Manche
- Limites départementales
- Réseau hydrographique
- Bâti indifférencié
- Zones potentiellement impactantes (ZPI)**
- Parcelles cadastrales classées ZPI

Lien PAGD : D23

Lien Règlement : -

EPTB Somme - Ameva / Suez Consulting
IGN, Géopocardie-MNT, AMEVA, AEAP

PAGD / Règlement - Mars 2018

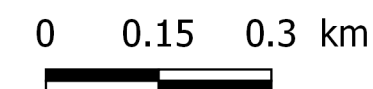

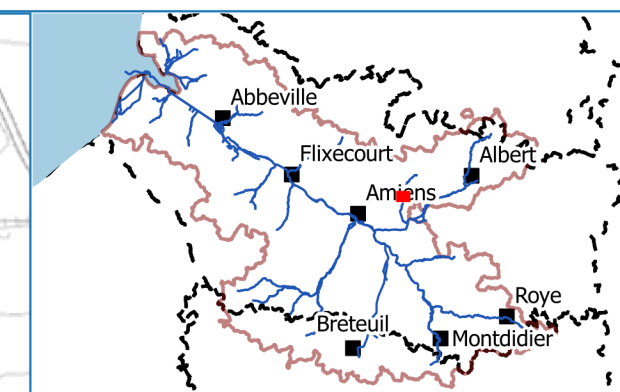
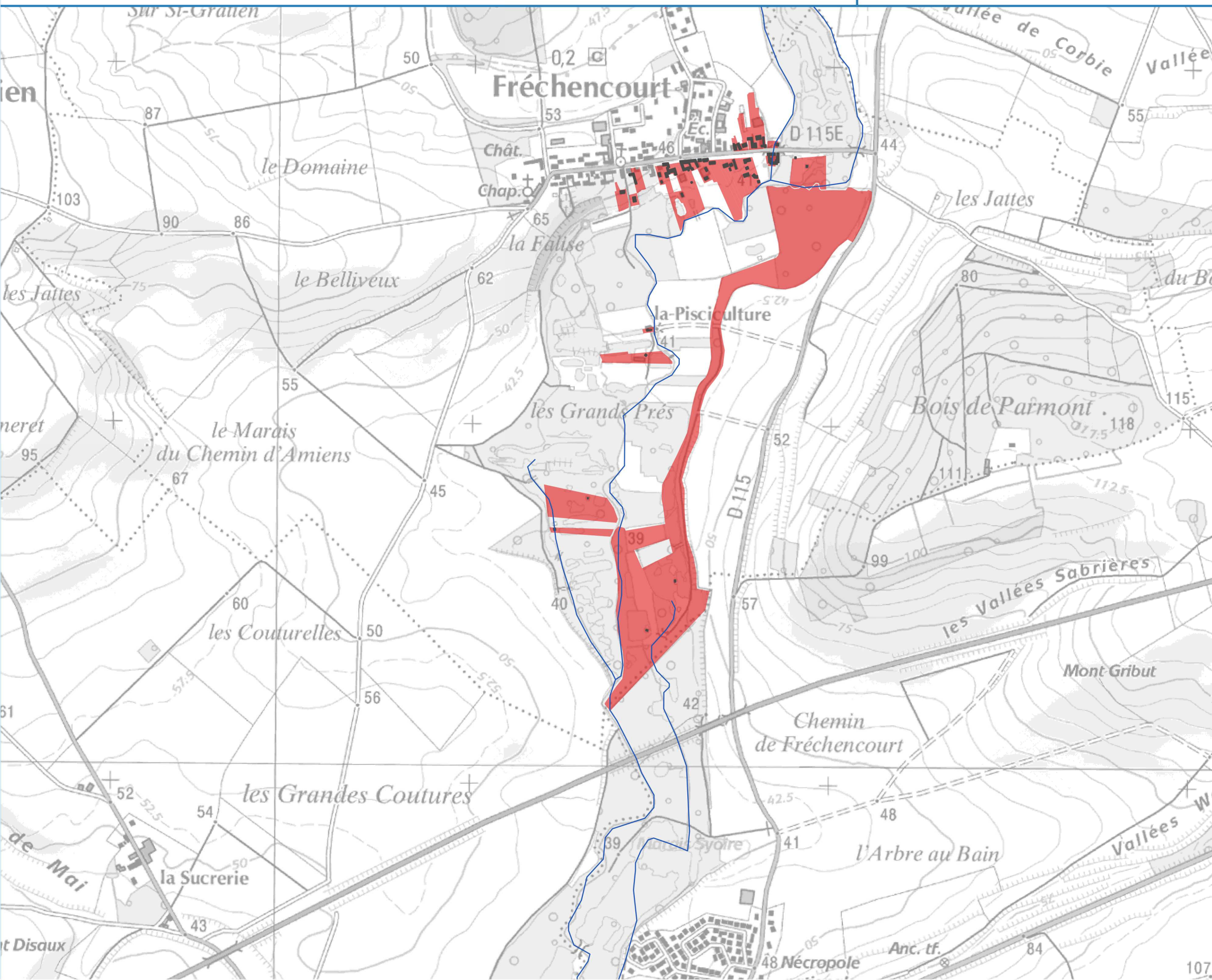

Légende

- Périmètre du SAGE
- Manche
- Limites départementales
- Réseau hydrographique
- Bâti indifférencié

Zones potentiellement impactantes (ZPI)

- Parcelles cadastrales classées ZPI

Lien PAGD : D23
Lien Règlement : -

EPTB Somme - Ameva / Suez Consulting
IGN, Géoparcadie-MNT, AMEVA, AEAP
PAGD / Règlement - Mars 2018

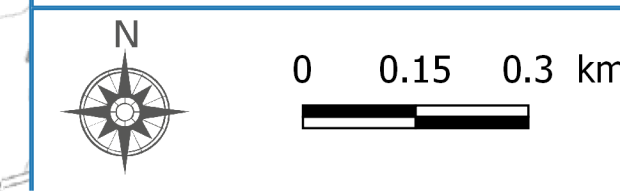

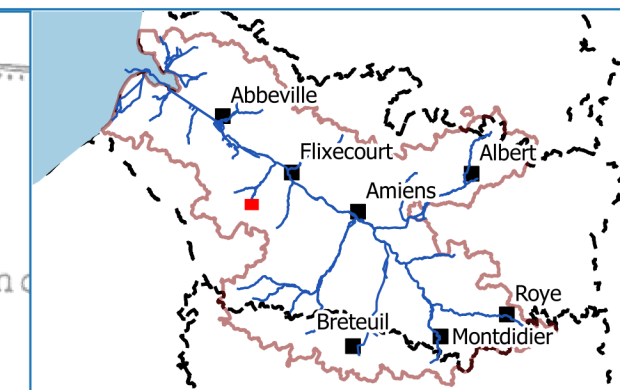
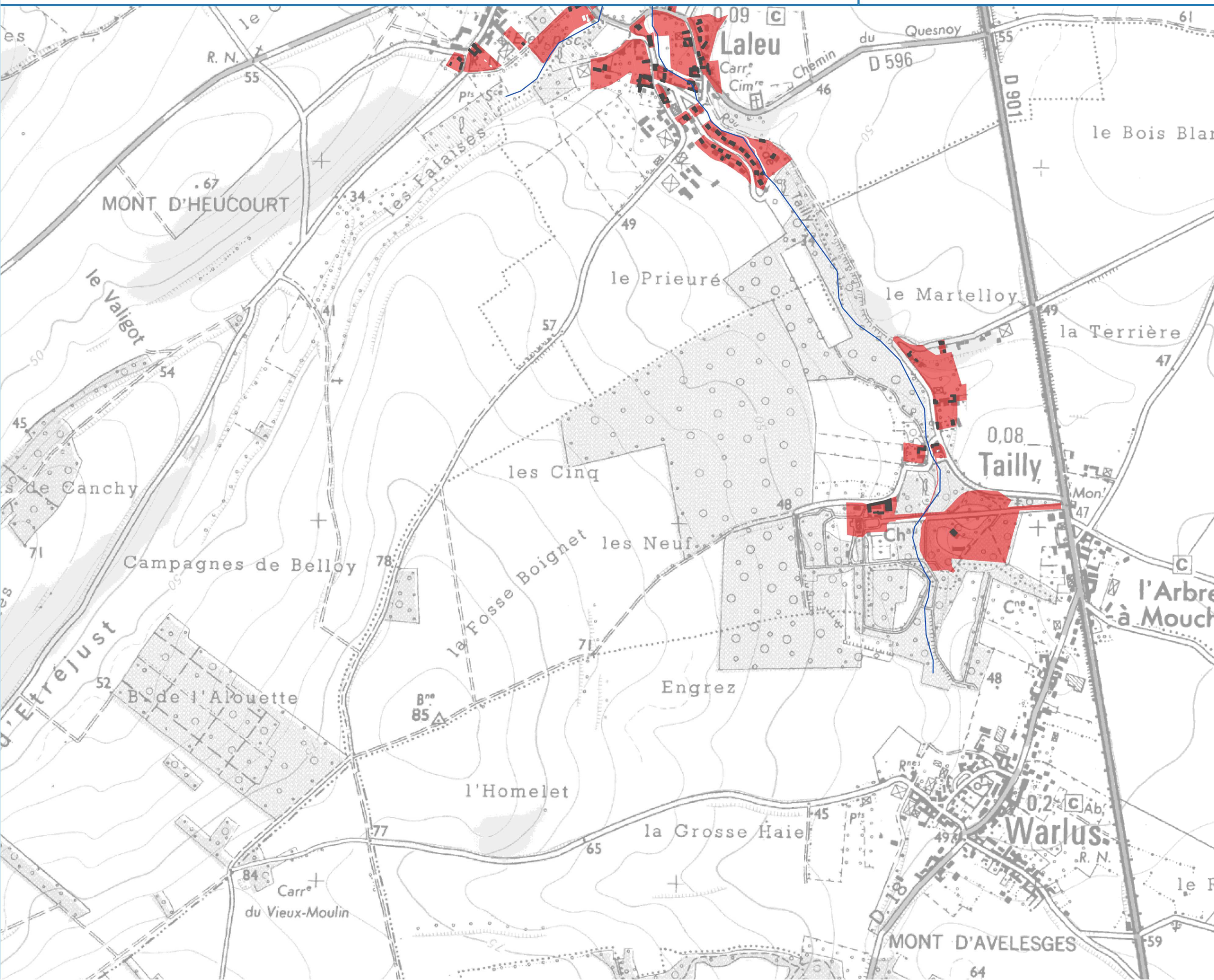

Légende

- Périmètre du SAGE
- Manche
- Limites départementales
- Réseau hydrographique
- Bâti indifférencié

Zones potentiellement impactantes (ZPI)

- Parcelles cadastrales classées ZPI

Lien PAGD : D23
Lien Règlement : -

EPTB Somme - Ameva / Suez Consulting
IGN, Géopicardie-MNT, AMEVA, AEAP
PAGD / Règlement - Mars 2018

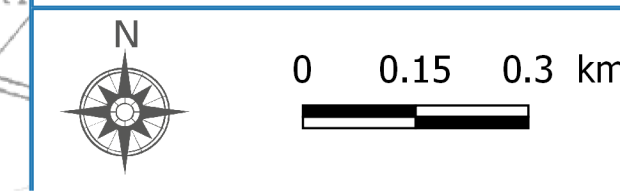

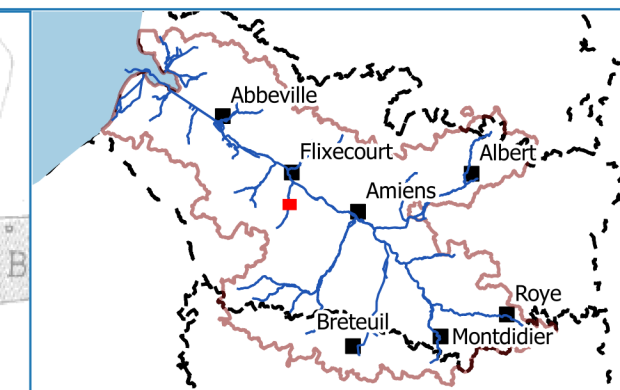
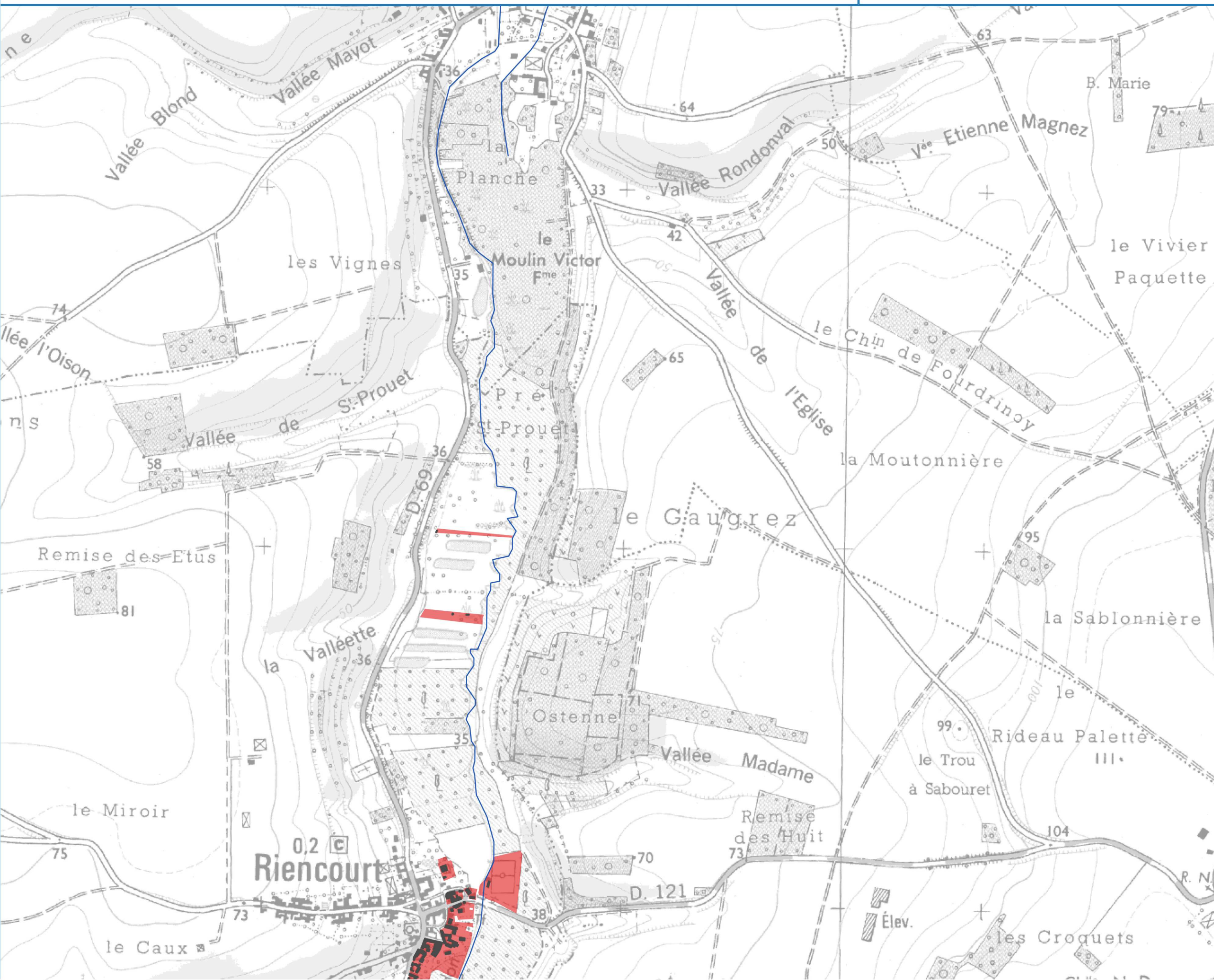

Légende

- Périmètre du SAGE
- Manche
- Limites départementales
- Réseau hydrographique
- Bâti indifférencié

Zones potentiellement impactantes (ZPI)

- Parcelles cadastrales classées ZPI

Lien PAGD : D23
Lien Règlement : -

EPTB Somme - Ameva / Suez Consulting
IGN, Géopocardie-MNT, AMEVA, AEAP
PAGD / Règlement - Mars 2018

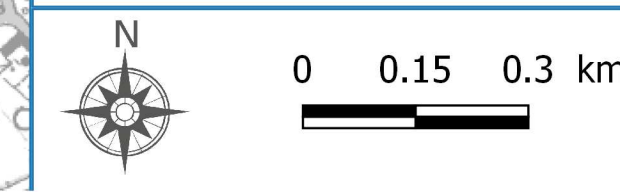

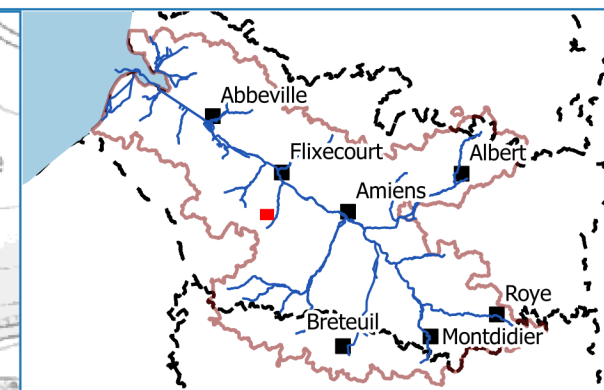
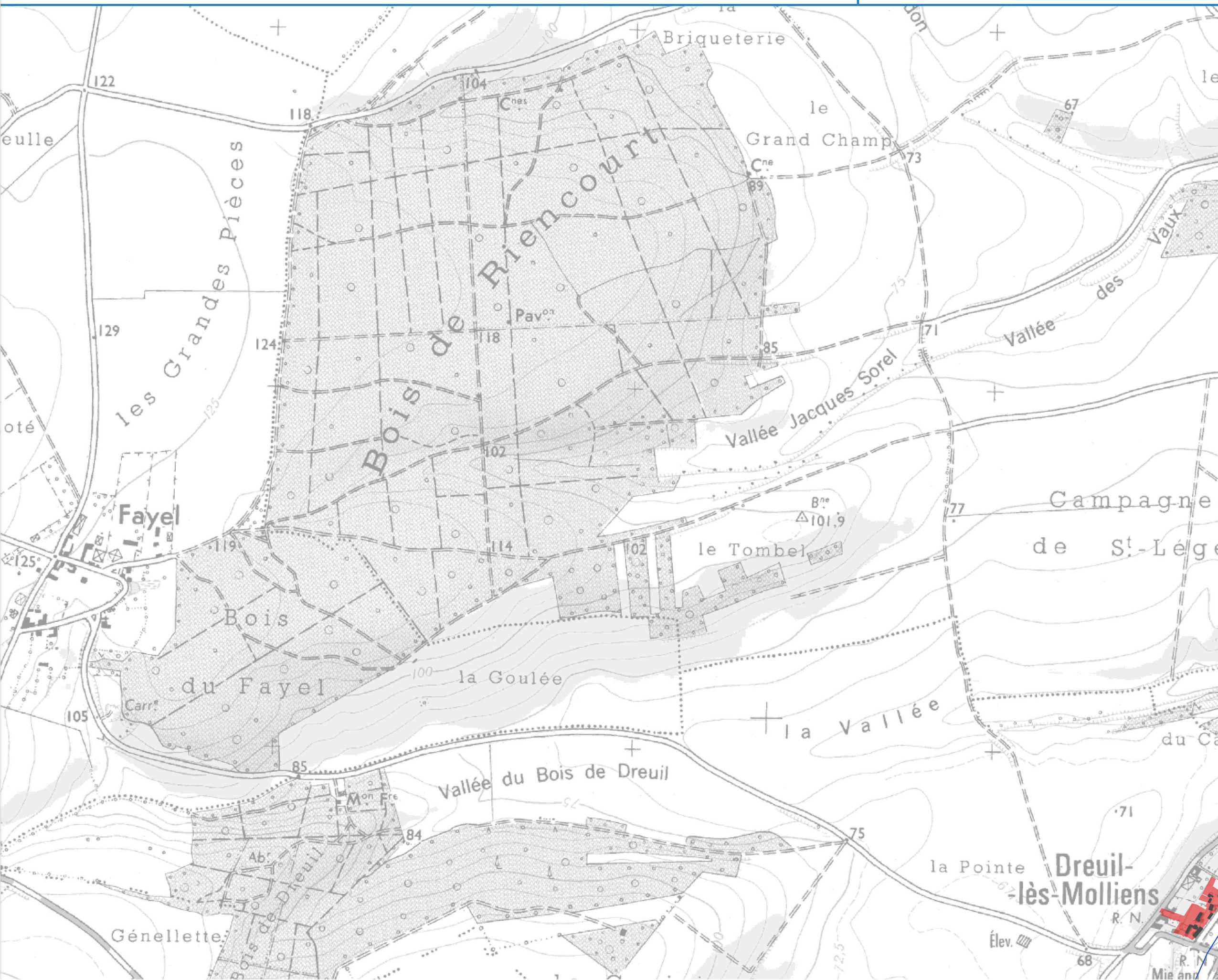

Légende

- Périmètre du SAGE
- Manche
- Limites départementales
- Réseau hydrographique
- Bâti indifférencié
- Zones potentiellement impactantes (ZPI)**
- Parcelles cadastrales classées ZPI

Lien PAGD : D23

Lien Règlement : -

EPTB Somme - Ameva / Suez Consulting
IGN, Géoparcadie-MNT, AMEVA, AEAP

PAGD / Règlement - Mars 2018

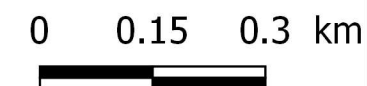

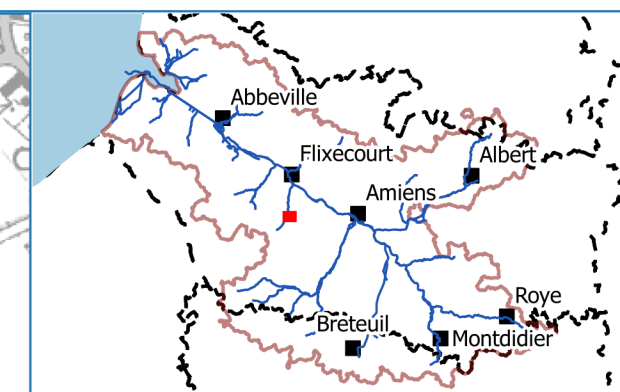
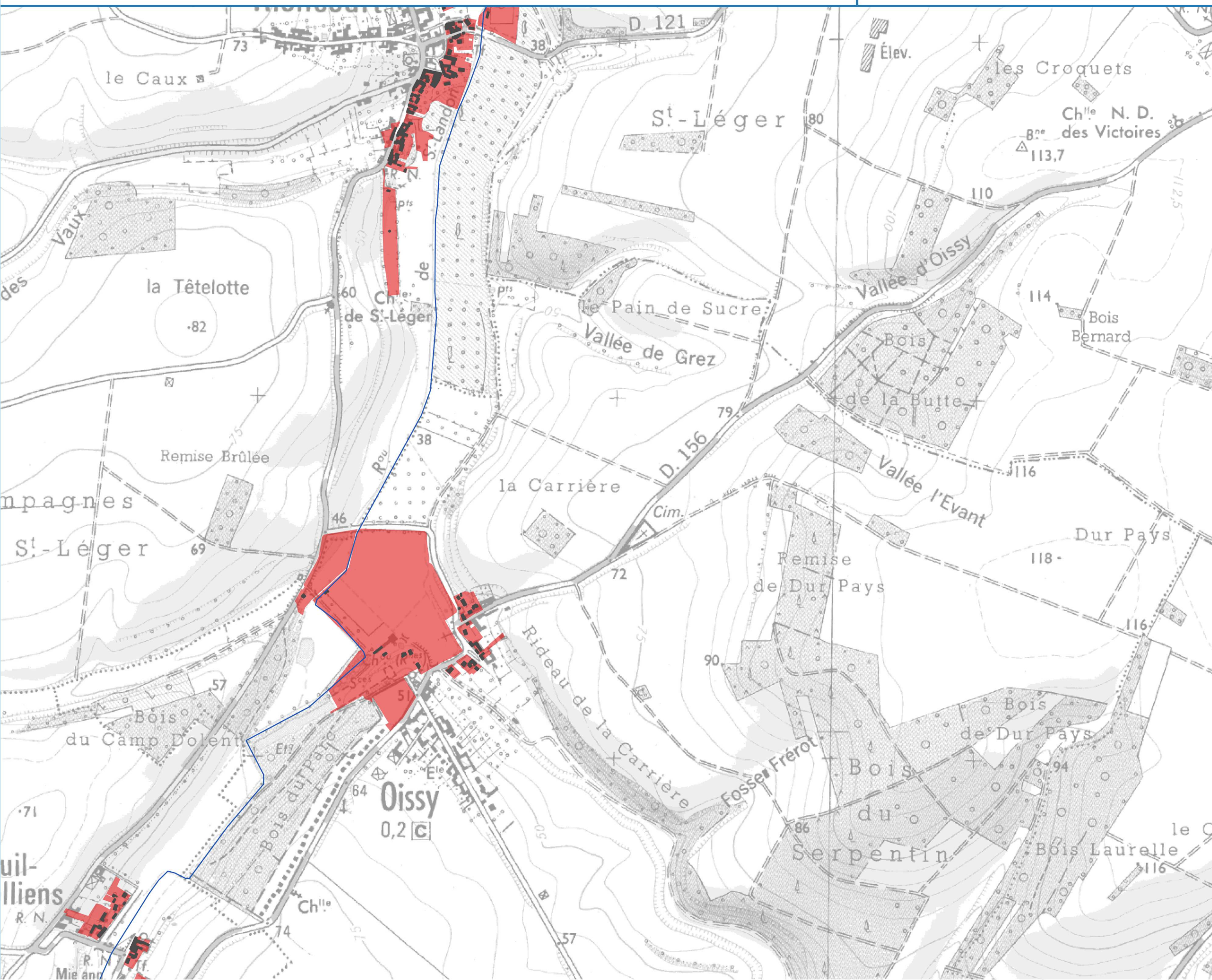

Légende

- Périmètre du SAGE
- Manche
- Limites départementales
- Réseau hydrographique
- Bâti indifférencié

Zones potentiellement impactantes (ZPI)

- Parcelles cadastrales classées ZPI

Lien PAGD : D23
Lien Règlement : -

EPTB Somme - Ameva / Suez Consulting
IGN, Géopicardie-MNT, AMEVA, AEAP
PAGD / Règlement - Mars 2018

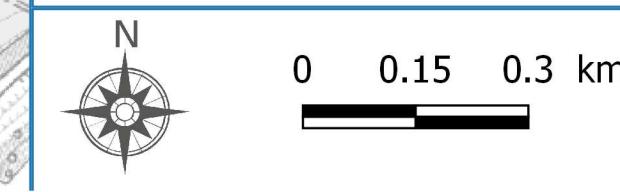

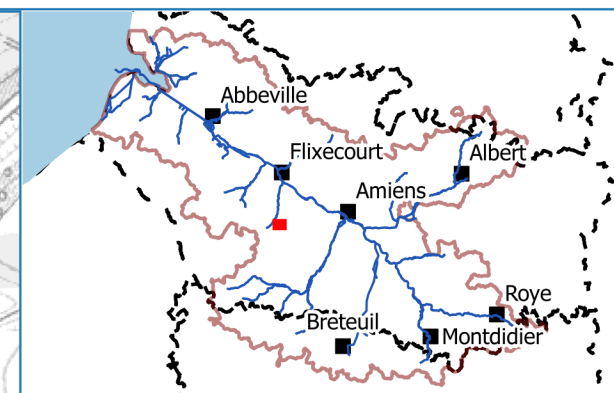
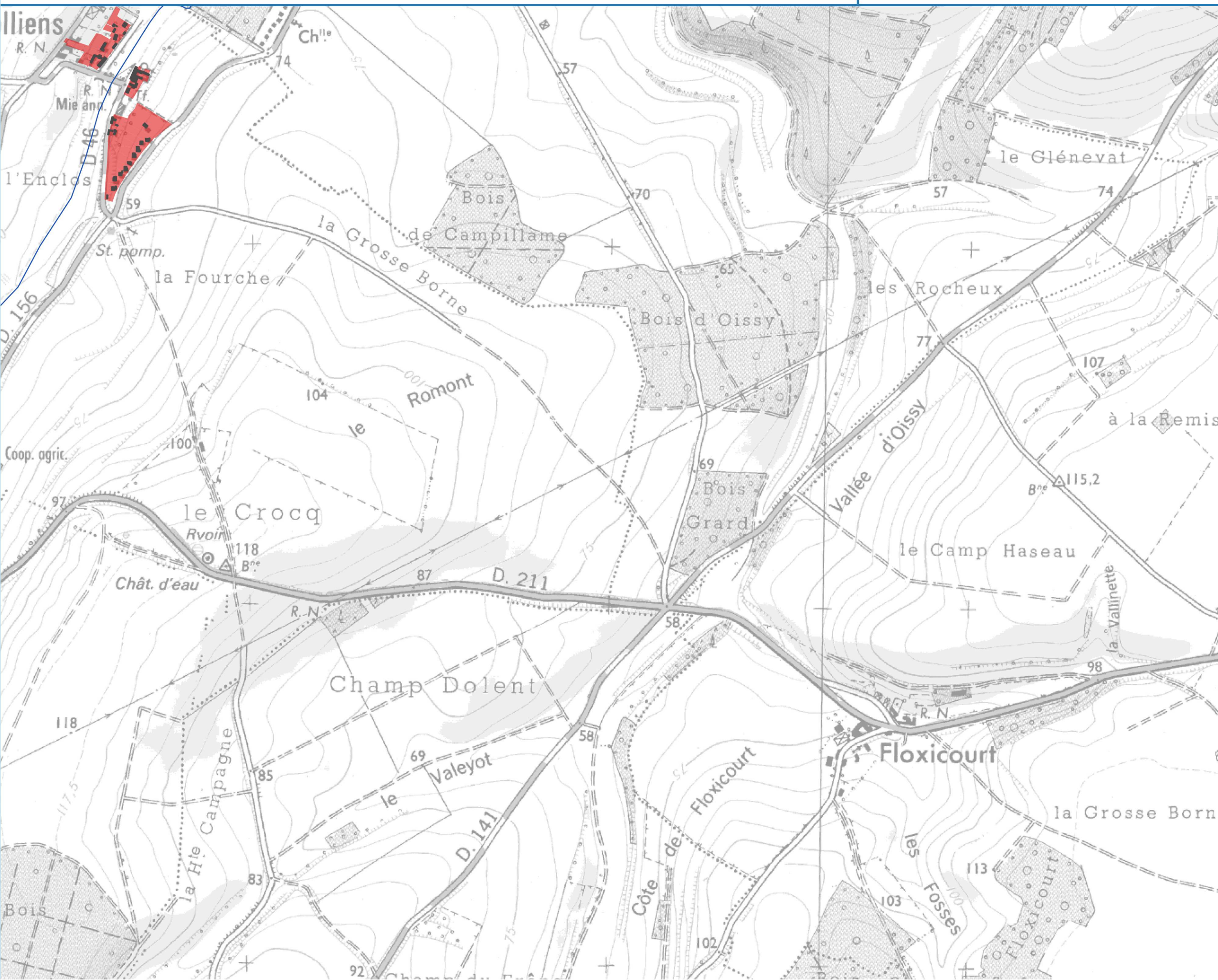

Légende

- Périmètre du SAGE
- Manche
- Limites départementales
- Réseau hydrographique
- Bâti indifférencié
- Zones potentiellement impactantes (ZPI)**
- Parcelles cadastrales classées ZPI

Lien PAGD : D23

Lien Règlement : -

EPTB Somme - Ameva / Suez Consulting
IGN, Géopocardie-MNT, AMEVA, AEAP

PAGD / Règlement - Mars 2018

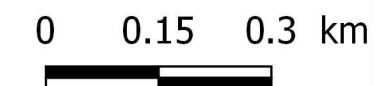

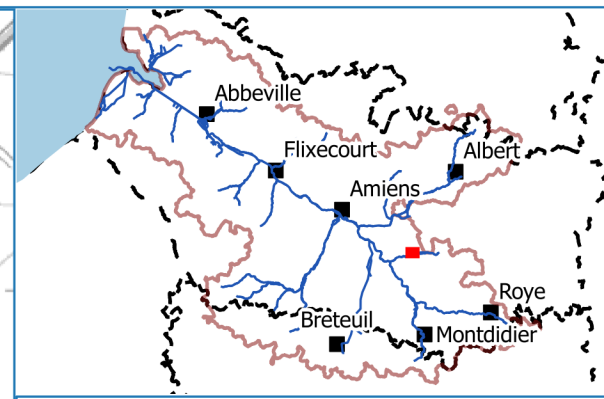
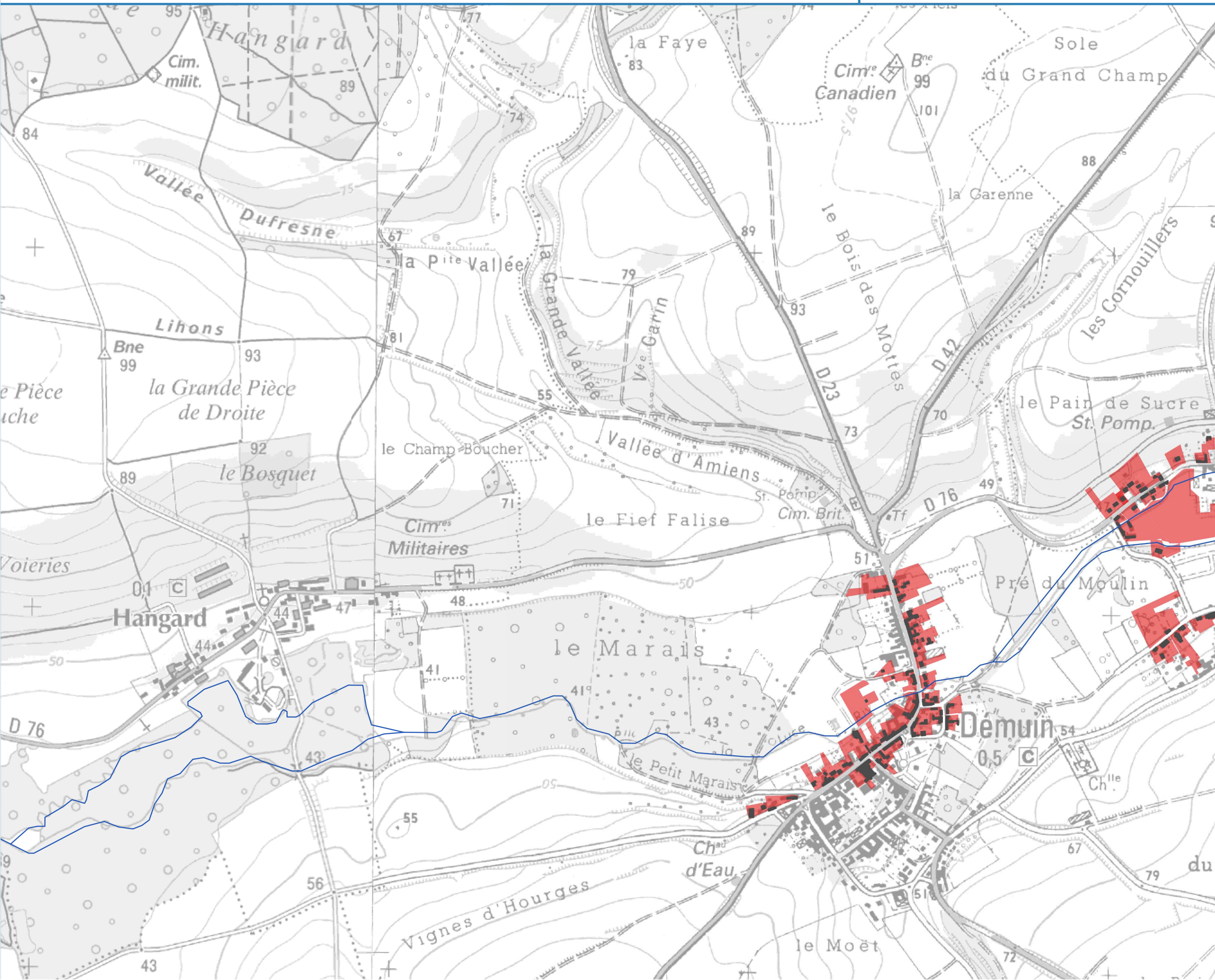

Légende

- Périmètre du SAGE
- Manche
- Limites départementales
- Réseau hydrographique
- Bâti indifférencié

Zones potentiellement impactantes (ZPI)

- Parcelles cadastrales classées ZPI

Lien PAGD : D23
Lien Règlement : -

EPTB Somme - Ameva / Suez Consulting
IGN, Géopicardie-MNT, AMEVA, AEAP

PAGD / Règlement - Mars 2018

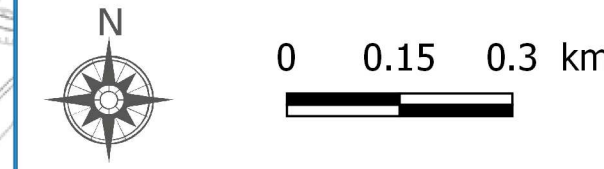

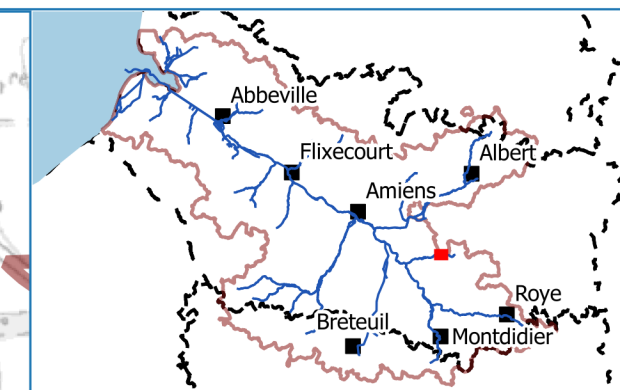
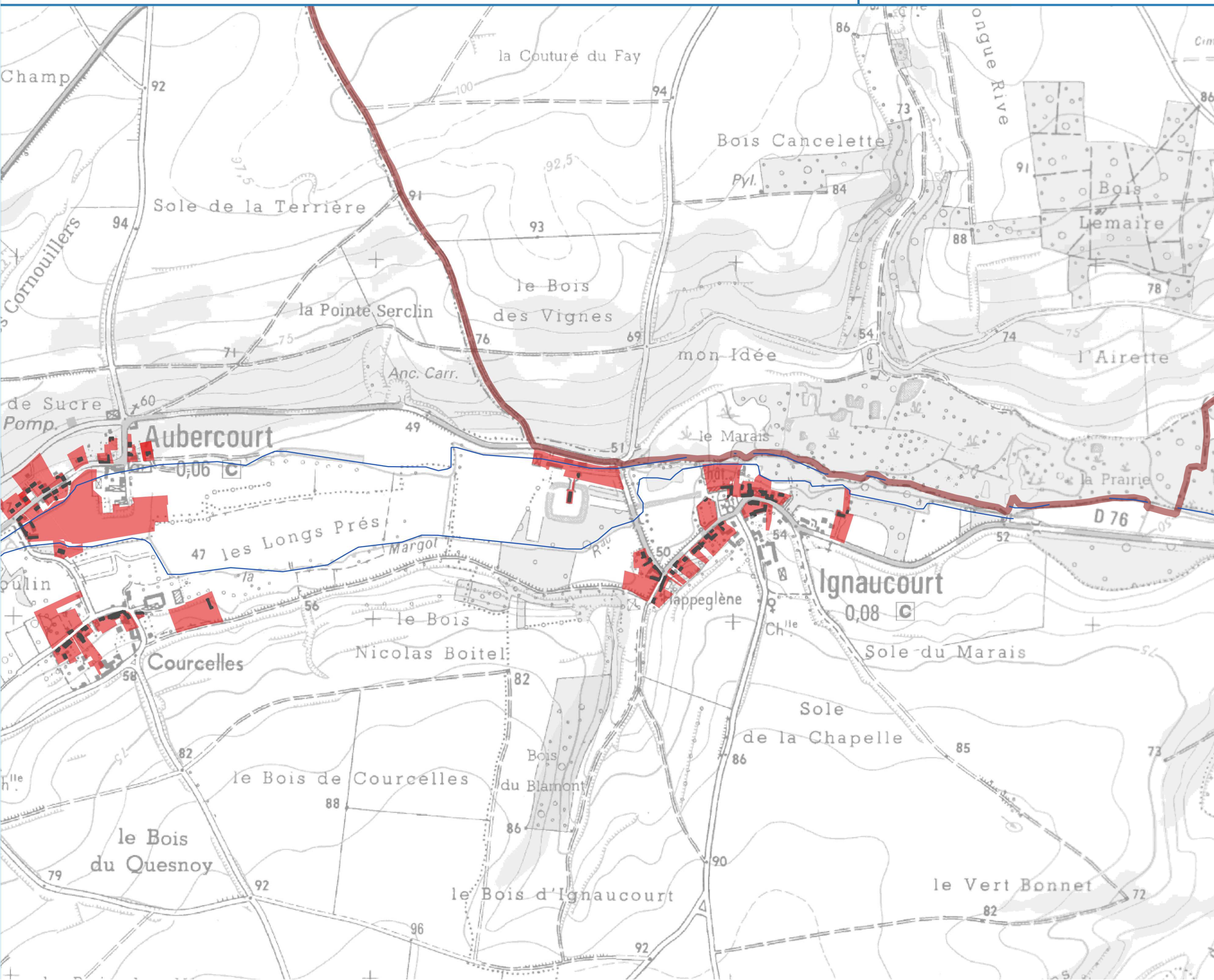

Légende

- Périmètre du SAGE
- Manche
- Limites départementales
- Réseau hydrographique
- Bâti indifférencié

Zones potentiellement impactantes (ZPI)

- Parcelles cadastrales classées ZPI

Lien PAGD : D23
Lien Règlement : -

EPTB Somme - Ameva / Suez Consulting
IGN, Géoparcadie-MNT, AMEVA, AEAP
PAGD / Règlement - Mars 2018

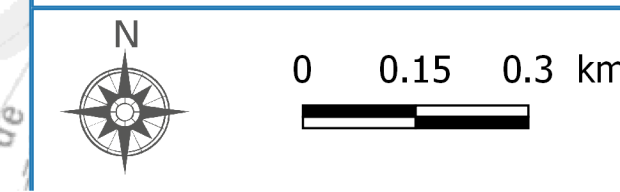

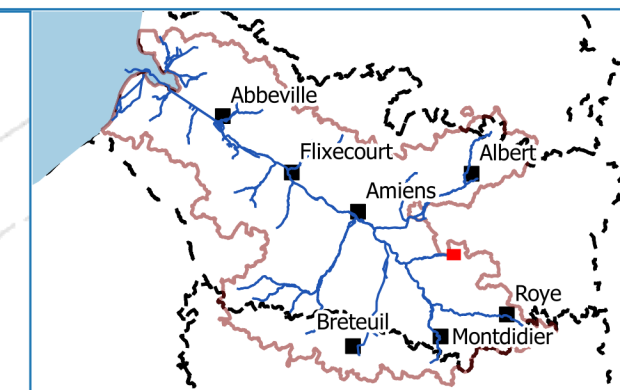
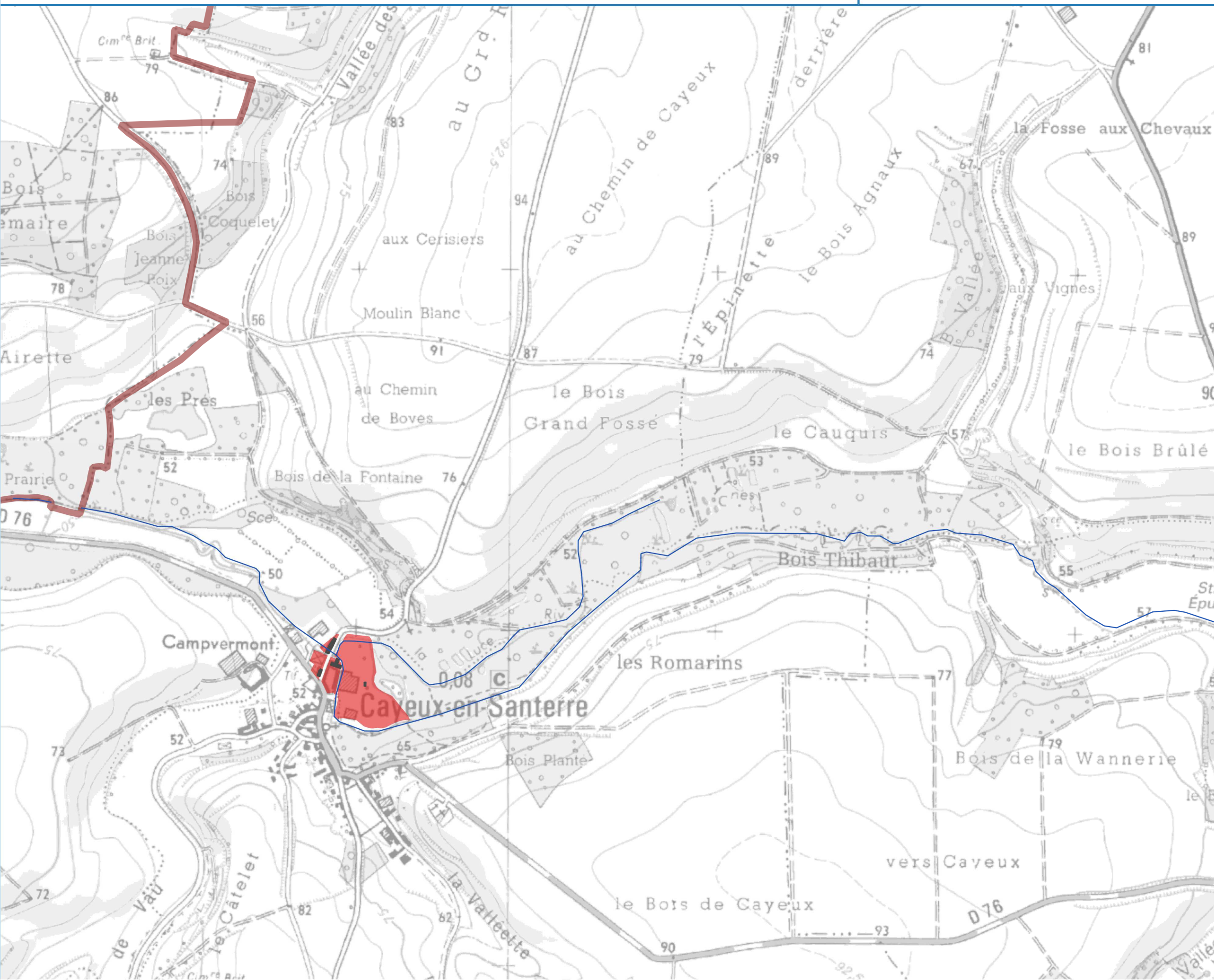

Légende

- Périmètre du SAGE
- Manche
- Limites départementales
- Réseau hydrographique
- Bâti indifférencié

Zones potentiellement impactantes (ZPI)

- Parcelles cadastrales classées ZPI

Lien PAGD : D23
Lien Règlement : -

EPTB Somme - Ameva / Suez Consulting
IGN, Géopocardie-MNT, AMEVA, AEAP
PAGD / Règlement - Mars 2018

